



109年度教育部補助 防災教育暨防災校園計畫

縣市計畫申請說明會

108.07.16



報告人 / 教育部

計畫主持人 / 王价巨 教授

協同主持人 / 單信瑜 副教授

協同主持人 / 馬士元 副教授

協同主持人 / 馬國宸 助理教授



TIEDP 社團法人臺灣防災教育訓練學會

“

教育部為提升國內師生之防災知識、態度及技能，自2003年開始邀集具有災害防救經驗之學術機構共同推動防災教育，期藉由人才培育、教材研發逐步導向落實在地化防災校園之建置，擴大形成防災校園網絡。

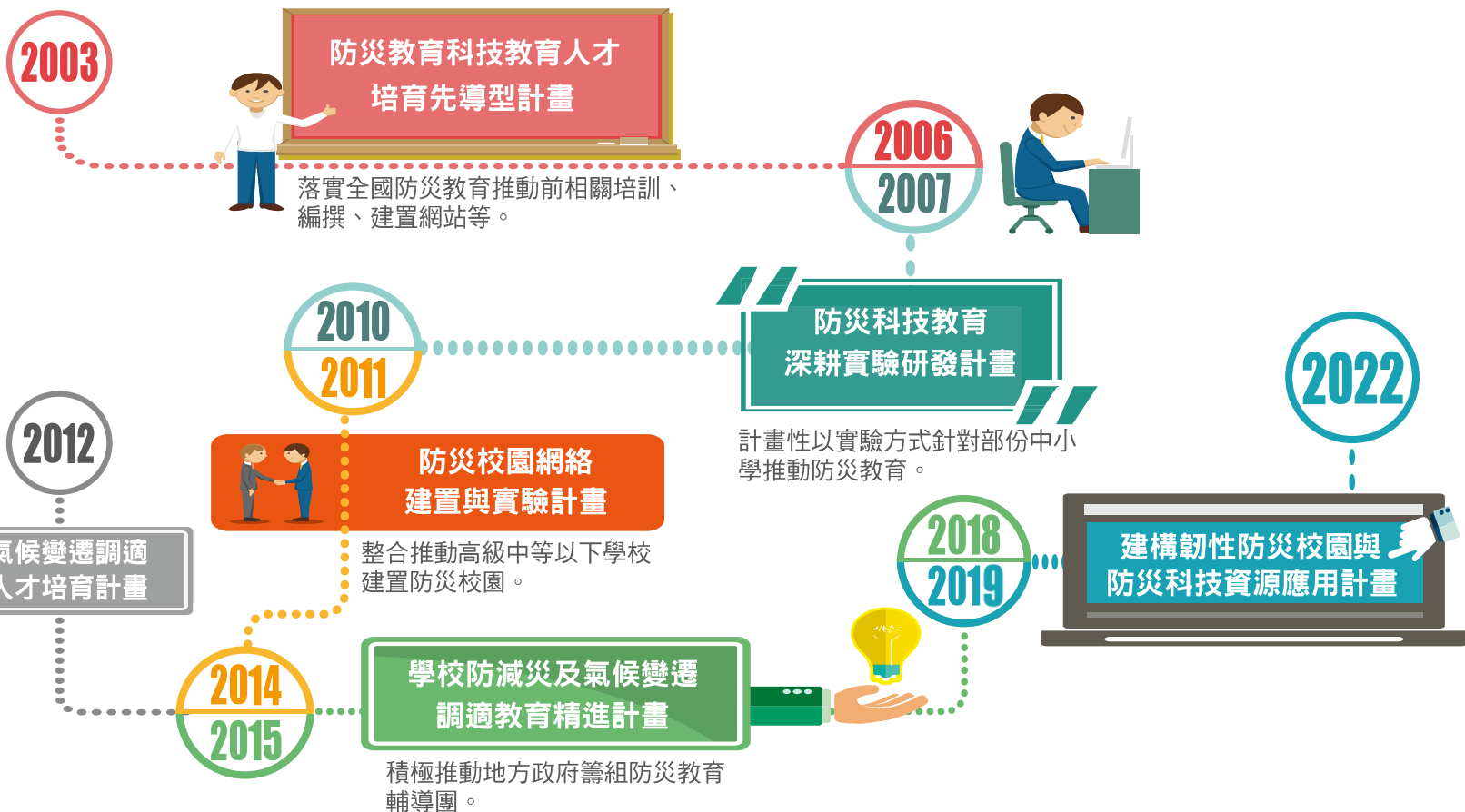

簡報大綱



Part 1

計畫申請



Part 2

工作內容



Part 3

表格填寫



計畫申請說明

01



路米 Lucas



咪嚕 Mika



花花老師

108年
7月



教育部

公告徵件需求、作業說明、申請表格、經費表格。

108年
7、8月



教育部

辦理北、南、東等4場次說明會。

108年
10月04日
截止



全國高級中等以下學校

線上填報工作項目與經費編列，以系統時間為憑，逾期不予受理。

108年
10月11日



國、私立之學校

另提交紙本用印後的申請表格及經費表格，並備文報部。

108年
10月28日



各地方政府教育局（處）

檢核與篩選轄屬申請學校之資料，**線上填報**工作項目與經費編列，另提交紙本的**總申請表**、**總補助經費表**、**中程計畫**，並**備文報部**。

108年
12月



本部

計畫**核定**以及**撥款**。

109年
1月1日



全國高級中等以下學校

計畫**啟動執行**。

109年
12月31日



全國高級中等以下學校

計畫**核銷結案**。

工作內容說明

02



路米 Lucas



咪嚕 Mika



花花老師

輔導基礎防災校園建置及執行

02

計畫差異



標準模式



(額外多補助0至20萬元)

自行規劃



輔導團能量 & 運作計畫

- ▶ 訂定輔導團團員遴選（薦）、聘任及考核機制，訂定獎勵措施。
- ▶ 每4個月召開團務會議並邀請**相關局（處、室）災害防救業務人員**與會列席。

輔導團能量 & 運作計畫

- ▶ 納入**不同學習階段**，各階段人員**至少5名**，**幼教及特教團員至少2名**。

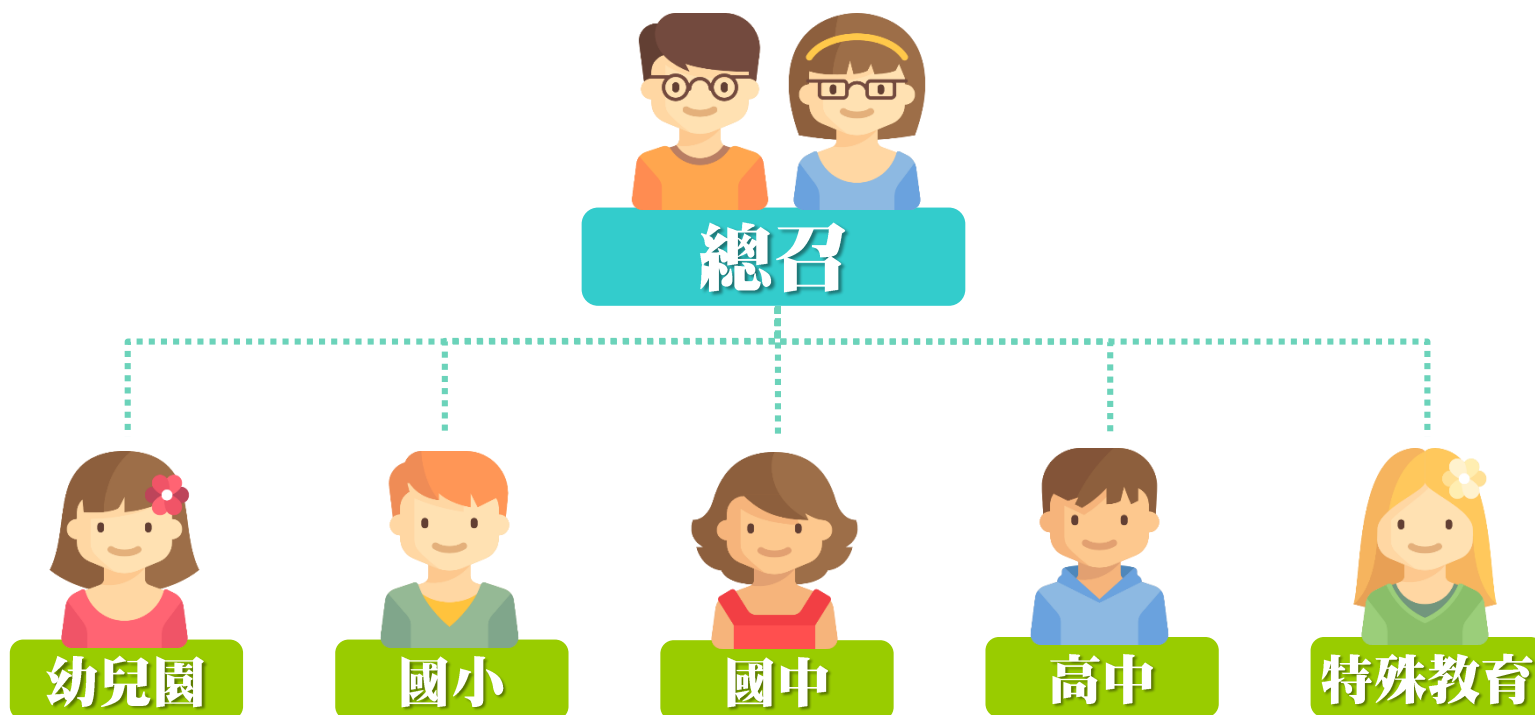

輔導團能量 & 運作計畫

- ▶ 輔導團應設立總召集人一名，並建立分區輔導員機制。
- ▶ 成員名單應報部備查。

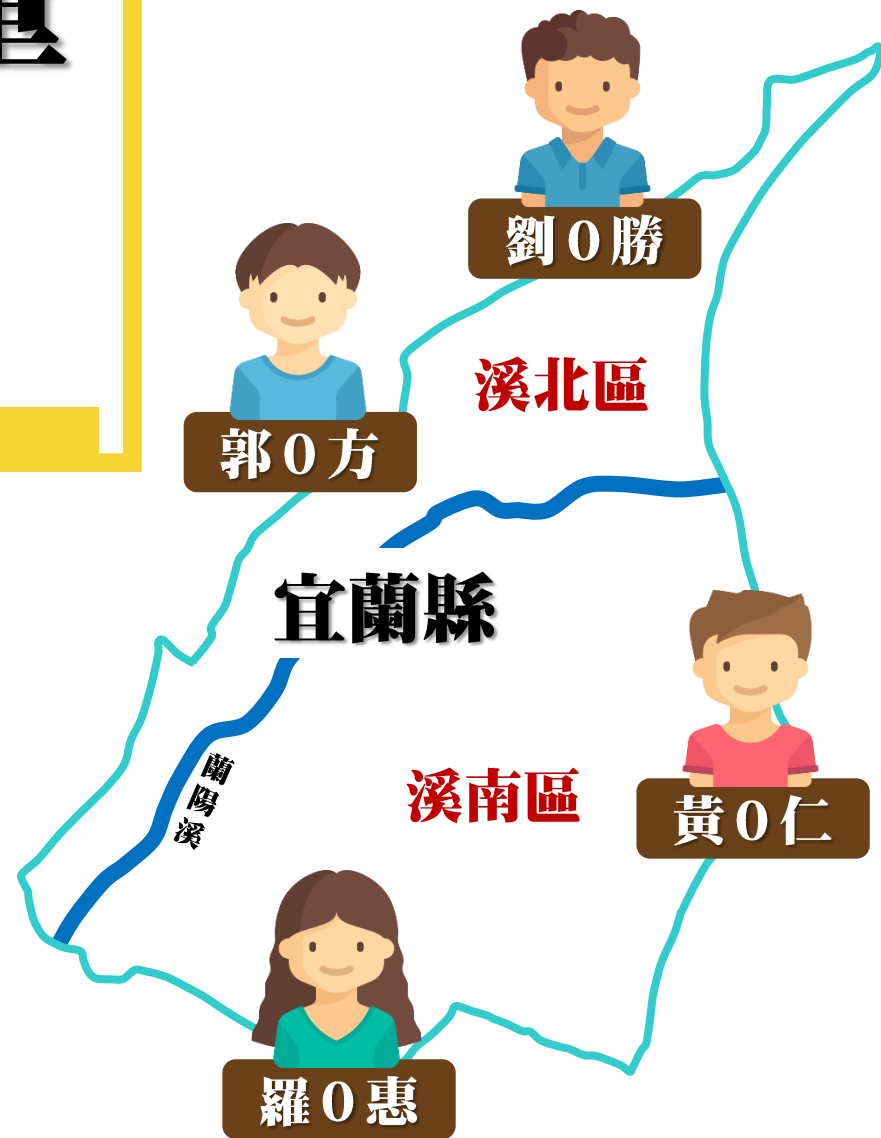

輔導團能量 & 運作計畫

- ▶ 協助營運**進階推廣案學校**（原第二類、第三類）。
- ▶ 編列營運費用及輔導團員人力協助。



課程協助

協助基地
學校課程推廣



交流安排

協助安排
其他學校交流



人力協助

推廣交流
輔導團人力協助



營運費用

編列講師費或
課程教材等費用



輔導團能量 & 運作計畫

- ▶ 辦理**輔導團團員實務工作坊**，以促進縣市輔導團團務運作及團員增能，並與**本部計劃團隊**協作**課程師資**相關規劃辦理。

主題 擬定



- ▶ 氣象資訊
- ▶ 災潛圖資判讀
- ▶ 災害原則
- ▶ 災害心理
- ▶ 防災迷思概念
- ▶ 風險管理
- ▶ 特殊教育
- ▶ 幼兒教育
- ▶ 徒手搬運課程
- ▶ 親子防災安全教育
- ▶ 出國經驗分享

研習/講座

1.5hrs

依訂定之主題教授課程

分組討論

1.5hrs

分成小組就主題討論想法

意見

0.5hrs

其他經驗分享或意見交流



輔導團能量 & 運作計畫

- ▶ 請**盤點**歷年受本部補助**防災校園學校相關防救災設備**，以利災時資源調度。



人才培育 & 課程推廣

- ▶ 辦理全縣（市）各級學校（含幼兒園）之**防災能力培訓研習、教學及宣導活動**，以普及防災教育觀念。
- ▶ 提升所屬輔導團團員增能研習。



人才培育 & 課程推廣

- ▶ 辦理**幼兒園（含附幼）示範觀摩演練及防災教育工作研習**，課程師資相關規劃請與本部計劃團隊協作辦理。
- ▶ 及**特殊教育學校（含特教班）防災教育工作研習**，課程師資相關規劃請與本部計劃團隊協作辦理。

研習·工作坊安排

02

幼兒園



1

對象：幼兒園教職員工

2



課程規劃：

- ▶ 示範觀摩演練 / 0.5 hrs ◦
- ▶ 安全意識講座 / 1.5 hrs ◦
- ▶ 情境議題操作 / 1.5 hrs ◦
- ▶ 成果分享發表 / 0.5 hrs ◦



1

對象：特殊教育學校教職員工

2



課程規劃：

- ▶ 安全意識講座 / 1.5 hrs ◦
- ▶ 情境議題操作 / 1.5 hrs ◦
- ▶ 成果分享發表 / 0.5 hrs ◦

特殊教育

工作內容說明



人才培育 & 課程推廣

- ▶ 協助**進階推廣案學校**（原第二類、第三類）規劃遊學課程並落實課程推廣。

基礎校園 建置及執行



- ▶ 掌握所屬各級學校防災校園建置情形。
- ▶ 辦理基礎建置案學校教職人員防災校園建置工作坊。
- ▶ 執行基礎建置案學校到校輔導訪視（訪視紀錄表應請報部備查）。
- ▶ **建置分區輔導員機制**-提供基礎防災校園輔導及諮詢。
- ▶ 到校輔導進行在地化災害潛勢檢核及建置工作。
- ▶ 追蹤基礎建置案學校辦理及改善情形。
- ▶ 協助基礎建置案學校撰寫成果報告書。
- ▶ 參酌本部輔導模式賡續完成所屬高級中等學校（含幼兒園）防災校園建置。

提出基礎學校成效評估及改進建議分析報告。



- ▶ **各縣市**須配合參與本部相關防災校園成果評選或展示活動，並將防災教育推動成果以攤位形式呈現。



自主經營

基礎學校

- ▶ 申請「**自主經營直轄市及縣（市）政府辦理防災教育計畫**」者，請自行規劃基礎建置案學校的輔導操作方式，並說明各工作項目的執行細節內容且提報輔導計畫申請書



計畫申請表 & 經費申請表 & 中程計畫

- ▶ 學校將計畫申請表及補助經費申請表送至縣市政府，由縣（市）先行初步檢核學校線上申請資料，再送本部。
- ▶ 曾獲本部補助基礎建置案（原第一類）學校**不得重複申請**。
- ▶ 進階推廣案學校得依學校實際需求重複申請，惟**申請時應具體說明各次獲補助年度辦理情形、本年度申請執行差異及後續整體規劃**。

縣市辦理內容	申請補助金額
精進輔導團組織能量及運作	5萬元至40萬元
人才培育與課程推廣	5萬元至30萬元
輔導基礎防災校園建置	每校2萬元
各縣市成果發表展示活動	5萬元至10萬元
基隆市、新北市、屏東縣 補助輻射災害疏散演練計畫	10萬元
申請自主經營計畫	0元至20萬元
其他創新措施與精進作為	自訂
小計	※教育部得視經費額度予以調整

基礎 建置案

本部補助經費	資本門經費額度	計畫總額 (含自籌款)
定額補助 5萬元	無 資本門額度	不逾 10萬元
<p>▶ 申請自主經營計畫，縣市政府獲本部補助學校經費額度，由各縣市政府依據各校實際教學需求、在地化災害潛勢、師生比人數等，逕自分配各校補助經費額度，做妥適與彈性運用。</p>		

進階 推廣案

本部補助經費	資本門經費額度	計畫總額 (含自籌款)
15萬至50萬元	至多占本部補助經費 50% ，且不逾 15萬元	不逾 80萬元
<p>▶ 依申請補助金額類推，國、私立學校亦應編列籌自籌款。</p> <p>▶ 補助金額及案件數由本部視當年度經費及申請狀況調整核定。</p>		

表格填寫說明

03



路米 Lucas



咪嚕 Mika



花花老師

縣市政府防災教育計畫

本年度縣市自行規劃預算。 ▼

(一) 申請單位(承辦單位)		○○縣(市)教育局(處)○○科	
(二) 推動 防災 教育 經	經費來源	計畫項目	經費(萬元)
	縣市教育局(處)預算	教育局(處)109年度編列預算辦理防災教育相關業務	
(三) 縣市內已完成基礎建置(原第一類)學校數量/未完成基礎建置數量		高中職 完成_____校 未完成_____校	國民中學 完成_____校 未完成_____校
		國民小學 完成_____校 未完成_____校	
(四) 申請防災校園建置校數		基礎建置_____校, 進階建置_____校。	

100年至今完成校數。 ▲

03

表格填寫說明

縣市政府防災教育計畫

03

學校提報申請經費

A 表、直轄市及縣（市）政府辦理防災教育計畫申請補助金額			
縣市辦理內容	單項金額	申請補助金額	備註
精進輔導團組織能量及運作	5-40 萬元	萬元	1、各直轄市及縣（市）政府提報防災教育計畫申請補助經費之各工項依縣市需求。 2、依據當年提送申請防災校園建置計畫情形，基礎建置案，每校將增予補助輔導輔導新臺幣 2 萬元。 3、基隆市、新北市、屏東縣另補助輻射災害疏散演練計畫費用 10 萬元。 4、自主經營計畫辦理成果發表展示活動額外補助計畫費用。 5、其他創新措施與精進作為可自訂補助計畫費用。
人才培育與課程推廣	5-30 萬元	萬元	
輔導基礎防災校園建置	每校 2 萬元	萬元	
成果發表展示活動	5-10 萬元	萬元	
基隆市、新北市、屏東縣補助輻射災害疏散演練計畫	10 萬	10 萬	
申請自主經營計畫	0-20 萬元	萬元	
其他創新措施與精進作為	自訂	萬元	
小計			※教育部得視經費額度予以調整。

- ▶ 依工項調整需求。
- ▶ 20所基礎建置學校填寫40萬。
- ▶ 臺北市為例填寫0萬。
- ▶ 縣市可自訂補助計畫費用。

縣市政府防災教育計畫

03

各項子計畫項目

(一) 精進輔導團組織能量及運作		
子計畫名稱	計畫內容	經費
(二) 人才培育與課程推廣		
子計畫名稱	計畫內容	經費
(三) 輔導基礎防災校園建置		
子計畫名稱	計畫內容	經費
(四) 成果發表展示活動		
子計畫名稱	計畫內容	經費

(表格請自行增列)

▲ 請將各子計畫列出並說明內容及經費。

縣市政府防災教育計畫

輔導基礎防災校園建置及執行

- ▶ 自行規劃基礎學校的輔導操作方式，並說明各工作項目的執行細節內容，**非申請**自主經營計畫者請勿填寫。

03

自主經營基礎學校執行

縣市政府防災教育計畫

其他創新措施與精進作為

- ▶ 由各直轄市及縣（市）政府參酌該縣市災害潛勢分析及近來歷史災害情形自行提出**其他創新措施與精進作為**。

03

創新措施與精進作為

縣市政府防災教育計畫

03

縣市防災教育輔導團名單

組別	業務職掌	服務單位	姓名	職稱	經歷
團長	整體推動支援	○○縣教育處	曾○○	處長	<input type="checkbox"/> 從事深耕計畫____年 <input checked="" type="checkbox"/> 參與防災校園建置3年 <input type="checkbox"/> 是否為補助計畫之學校 <input type="checkbox"/> 其他：_____
執秘	整體推動支援	○○縣教育處	王○○	科長	<input type="checkbox"/> 從事深耕計畫____年 <input checked="" type="checkbox"/> 參與防災校園建置3年 <input type="checkbox"/> 是否為補助計畫之學校 <input type="checkbox"/> 其他：_____
諮詢指導組	負責提供防災校園建置或防災教育諮詢指導	○○大學	王○○	教授	<input checked="" type="checkbox"/> 從事深耕計畫8年 <input checked="" type="checkbox"/> 參與防災校園建置5年 <input type="checkbox"/> 是否為補助計畫之學校 <input type="checkbox"/> 其他：_____
召集人	負責本計畫之召集、規劃、執行暨研究之統籌事務。	退休 防災基優校長	李○○	視導	<input type="checkbox"/> 從事深耕計畫____年 <input checked="" type="checkbox"/> 參與防災校園建置10年 <input type="checkbox"/> 是否為補助計畫之學校 <input type="checkbox"/> 其他：_____
綜合規劃組	負責中長程計畫修正、年度計畫彙整、審查各校校園災害防救計畫、團務運作與增能	○○國小	李○○	校長	<input type="checkbox"/> 從事深耕計畫____年 <input type="checkbox"/> 參與防災校園建置3年 <input type="checkbox"/> 是否為補助計畫之學校 <input type="checkbox"/> 其他：_____

▲填寫輔導團成員（含專家顧問）相關資料。

縣市政府防災教育計畫

03

計畫執行期程

工作項目	年度	109												
	月份	1	2	3	4	5	6	7	8	9	10	11	12	
基本執行項目	成果報告書													
	每年修訂一次縣市防災教育年度計畫，並適時更新防災教育中長程計畫													
	設置防災教育輔導團													
	召開團務會議													
	協助營運進階推廣基地學校(原第二類、第三類)													
	辦理輔導團團員實務工作坊													
	盤點歷年受本部補助防災校園學校相關防救災設備													
	辦理全縣(市)各級學校(含幼兒園)防災教育研習、教學與宣導活動													
	輔導團新任成員及現任團員增能研習													
	辦理幼兒園(含附幼)示範觀摩演練及防災教育工作研習													
	辦理特殊教育學校(含特教班)防災教育工作研習													
	掌握一高以上災害潛勢學校防災校園建置情形													
	辦理基礎學校教職人員防災校園建置工作坊													
	執行基礎防災校園建置之學校進行到校輔導													
	到校輔導進行在地化災害潛勢檢核及建置工作													
	追蹤基礎學校辦理及改善情形													
	協助基礎學校撰寫成果報告書													
	參酌教育部輔導模式賡續完成所屬高級中等學校(含幼兒園)防災校園建置													
	選填	自主經營基礎學校執行												
		成果發表展示活動												

(表格請自行增列)

► 各項工作及子計畫執行期程甘特圖。

縣市政府防災教育計畫

03

補助計畫項目經費配置

類別	分類	項目	單價	數量	單位	總價(元)
業務費	講座鐘點費	外聘講座鐘點費	2,000	9	節	18,000
		內聘講座鐘點費	1,000	4	節	4,000
		外聘講座助理鐘點費	1,000	2	節	2,000
	旅運費	旅運費	3,000	10	人次	30,000
	印刷費	印刷費	60	200	份	12,000
	防災教育教材教具	避難包	1,200	35	個	42,000
		防災教育書籍	10,000	1	式	10,000
	其他災害應變器具	收納鐵箱	9,000	5	座	45,000
		收納櫃	2,500	38	座	95,000
		避難箱	4,000	5	個	20,000
雜支	雜支	12,292	1	式	12,292	
小計						806,100
設備及投資	搬運樓梯滑椅		39,000	5	部	195,000
	搬運樓梯滑椅(上下兩用)		55,000	1	部	55,000
類別	分類	項目	單價	數量	單位	總價(元)
小計						562,000
總計						1,368,100

► 依縣市需求填寫項目、單價、數量及總價(系統自動代入)。

縣市政府防災教育計畫

□申請表
教育部補(捐)助計畫項目經費表(非民間團體) □核定表

申請單位：臺北市府教育局		計畫名稱：特殊教育學校防災校園建置		
計畫期限：108年6月1日至109年12月31日				
計畫經費總額：255萬7,000元，向本部申請補(捐)助金額：196萬8,890元，自籌款：58萬8,110元				
擬向其他機關與民間團體申請補(捐)助： <input checked="" type="checkbox"/> 無 <input type="checkbox"/> 有 (請註明其他機關與民間團體申請補(捐)助經費之項目及金額)				
補(捐)助項目	申請金額 (元)	核定計畫金額 (教育部填列) (元)	核定補助金額 (教育部填列) (元)	說明
業務費	1,809,200			<ol style="list-style-type: none"> 講座鐘點費及工作費、保險費、補充保費等等訂有固定標準給付對象之費用。 旅運費、交通費及膳宿費依國內(外)出差旅費報支要點、聘請國外顧問、專家及學者來台工作期間支付費用最高標準表規定之相關費用。 辦理業務所需通訊聯絡工具、防災教育教材教具、地圖及指標系統、個人防護具、檢修搶救工具、基本緊急救護用品、特殊學生疏散用品、安全管制用工具、避難收容所整備品、其他災害應變器具、印刷費、資料蒐集費、場地布置費、雜支。
設備及投資	747,800			<ol style="list-style-type: none"> 耐用年限2年以上且金額新臺幣1萬元以上之資本門項目。 其他計畫設備費用： 啟智學校：引擎發電機、抽痰機、擔架床。 啟聰學校：攜帶式揚聲器、小型發電機、掌上型血氧濃度計、地震警報系統。 啟明學校：引擎發電機、扇掛式無線喊話器。 文山特教：小型發電機、攜帶式揚聲器、掌上型血氧濃度儀。

► 依申請金額填寫業務費用、設備及投資費用。

► 以臺北市為例，設備編列費用說明各校編列細項。

03

補助計畫項目經費表



教育部防災教育
資訊網



防災教育花路米
電子報訂閱



校園防災花路米
Facebook按讚



簡報結束 敬請指教



計畫主持人 / 王价巨 教授

協同主持人 / 單信瑜 副教授

協同主持人 / 馬士元 副教授

協同主持人 / 馬國宸 助理教授

