

客服電話:
財團法人台灣地理資訊中心:02-23931122#661,#867

防災教育資訊網 系統操作簡介

台灣地理資訊中心

防災教育資訊網

https://disaster.moe.edu.tw/WebMoelInfo/

防災教育資訊網

入口網頁

- 登入
- 最新消息
- 計劃簡介
- 教學資源
- 年度活動
- 電子報
- 網站導覽
- 相關連結
- 常見問題

防災校園專區

- 基本資料
- GIS圖臺
- 補助計畫
- 申復案件
- 防救災計畫書
- 校園電子歷程
- 防災主題圖

資訊開放

權限綁定

系統介紹

- 登入功能說明
- 補助計畫申請流程
- 災害潛勢查詢
- 災害防救計畫書下載與上傳

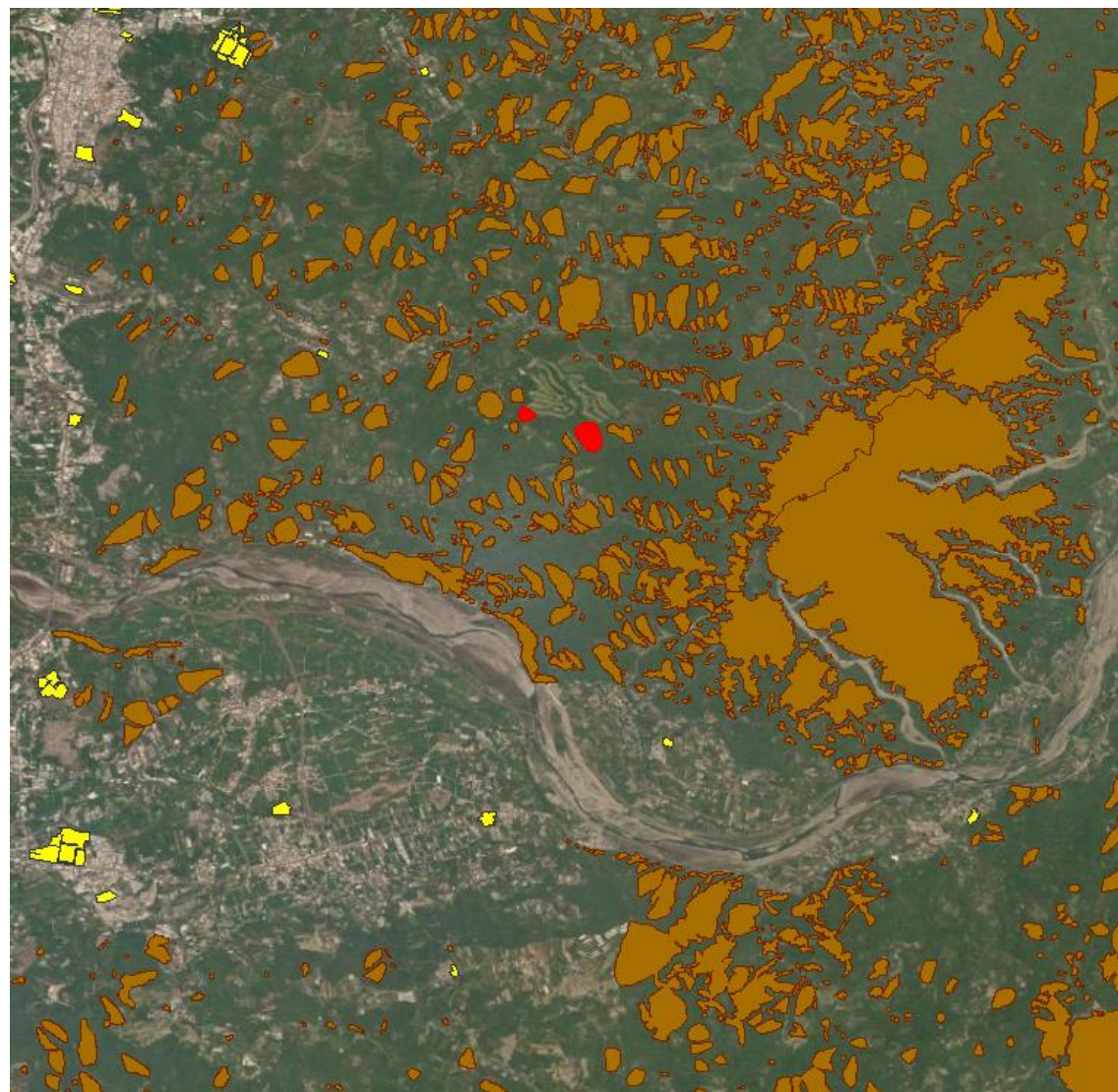

登入功能 說明

如何登入防災校園專區？

如何登入防災校園專區?

輸入機關代碼、密碼、驗證碼，可直接輸入完畢後登入

如何登入防災校園專區?

我不知道密碼

如何登入防災校園專區?

我不知道密碼

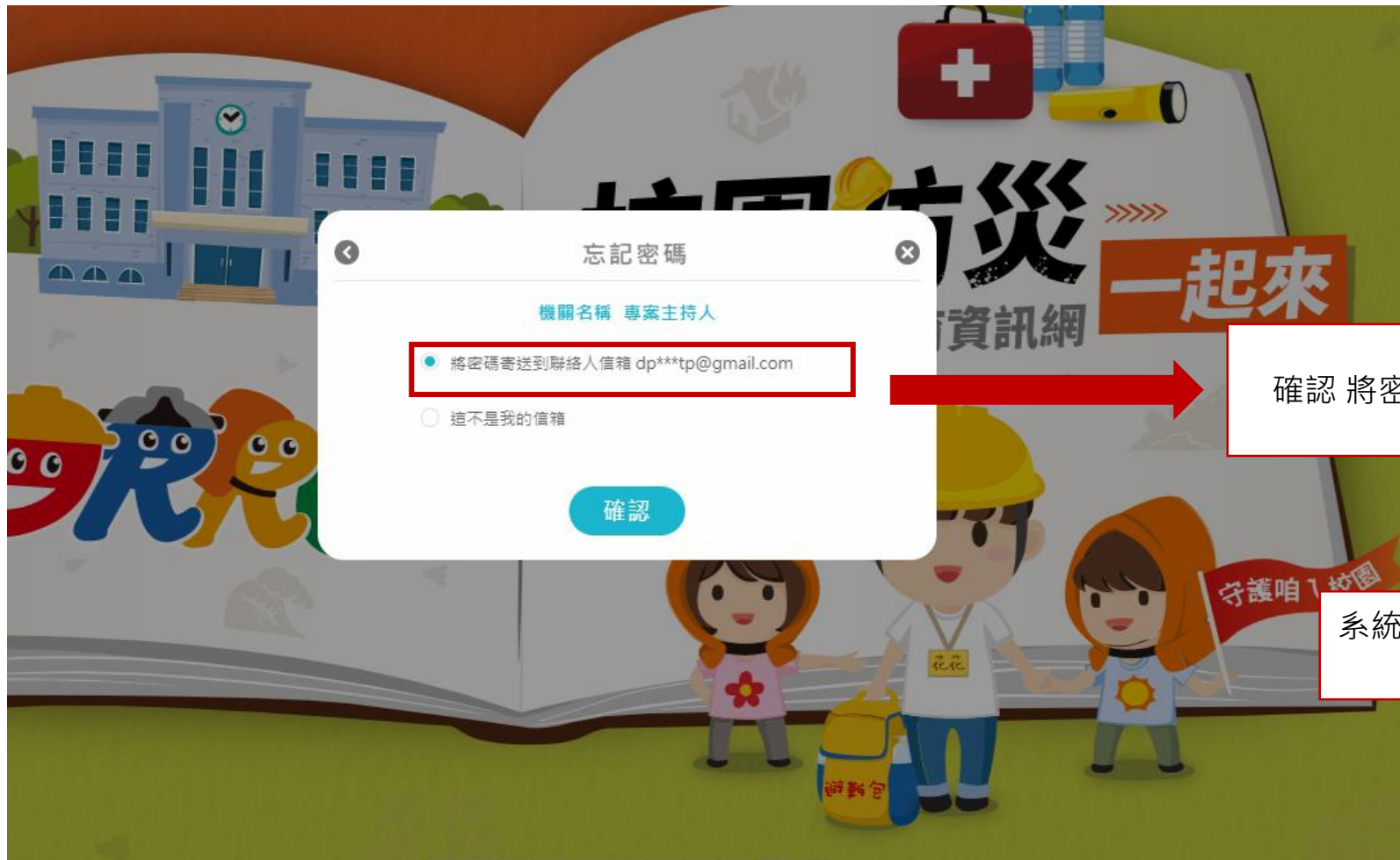

確認 將密碼寄送到聯絡人信箱

系統自動寄發密碼
通知信

如何登入防災校園專區?

點擊「重新設定密碼」以重設密碼

██████ 您好:

您的帳號為: ██████

您於防災教育資訊網執行「忘記密碼功能」。

請您於收到此封信24小時內點擊下方連結，即可重新設定您的密碼：

[重新設定密碼](#)

請注意：此郵件是系統自動傳送，請勿直接回覆此郵件。

如何登入防災校園專區？

密碼需包含：大寫、小寫英文至少一個、符號至少一個、密碼長度介於8至16碼。

補助計畫 申請流程 (縣市政府端)

縣市政府 如何進行補助計畫基礎學校設定?

進入防災校園專區後，點擊補助計畫功能

基本資料

GIS圖臺

補助計畫

申復案件

校園災害防救計畫書

校園電子歷程

災防主題圖

補助案申請

基礎學校設定

補助計畫申請

學校計畫審核

成果報告

歷年採購資訊

參考

家 / 補助計畫申請首頁

新竹縣政府教育處

計畫案名	112年度「直轄市及縣(市)政府辦理防災教育計畫」暨「高級中等以下學校防災校園建置計畫」	補助計畫申請
縣市申請期間	111/06/25-111/10/29	
審核截止	111/12/17	

補助計畫申請進度

案件狀態	檢視	年度	申請計畫總額	申請補助款	申請自籌款	核定計畫總額	核定補助款	核定自籌款	上次編輯時間	文件上傳	案件操作
退件填寫中		111	2,904,240	2,439,556	464,684	2,904,240	2,439,556	464,684	111/07/01 11:42:18	null 重傳	刪除

縣市政府 如何進行補助計畫學校設定?

點擊「**基礎學校設定**」選擇學習階段，勾選要設定的學校並且按「**下一步**」，進入經費設定頁面

教育部 防災教育資訊網 防災校園專區
Disaster Risk Reduction Education

基本資料 | GIS圖臺 | 補助計畫 | 申復案件 | 校園災害防救計畫書 | 校園電子歷程 | 防災主題圖

補助案申請
基礎學校設定
補助計畫申請
學校計畫審核
成果報告
歷年採購資訊
參考

台北市政府教育局 補助計畫設定

學習階段: 國小
補助學校(可複選): 國小, 國中, 高中職, 特教學校

<input type="checkbox"/> 北大實小	<input checked="" type="checkbox"/> 市立日新國小	<input type="checkbox"/> 市立志清國小	<input checked="" type="checkbox"/> 市立東門國小	<input type="checkbox"/> 市立登橋國小
<input type="checkbox"/> 銘傳國小	<input type="checkbox"/> 市立雙園國小	<input checked="" type="checkbox"/> 市立新生國小	<input type="checkbox"/> 市立龍安國小	<input type="checkbox"/> 市立福星國小
<input type="checkbox"/> 北大實小	<input type="checkbox"/> 市立日新國小	<input type="checkbox"/> 市立志清國小	<input type="checkbox"/> 市立東門國小	<input type="checkbox"/> 市立登橋國小
<input type="checkbox"/> 銘傳國小	<input type="checkbox"/> 市立雙園國小	<input type="checkbox"/> 市立新生國小	<input type="checkbox"/> 市立龍安國小	<input type="checkbox"/> 市立福星國小

選擇 3 所國小

下一步

選擇學習階段

勾選學校

顯示選擇的學校總數
(選擇類別+該類別數量)

下一步，補助金額設定

縣市政府 如何進行補助計畫學校設定?

如果想用校名進行搜尋，可以按「**Ctrl+F**」，瀏覽器上方出現關鍵字搜尋欄
打上想搜尋的校名

disaster.moe.edu.tw/WebMoelInfo/FormPageViews/Campus/County/countySchoolMoney.aspx

學習階段 不拘

精忠 1/1

補助學校(可複選)

補助階段：國小

<input type="checkbox"/> 國立嘉義大學附小	<input type="checkbox"/> 市立崇文國小	<input type="checkbox"/> 市立博愛國小	<input type="checkbox"/> 市立垂楊國小	<input type="checkbox"/> 市立民族國小
<input type="checkbox"/> 市立宣信國小	<input type="checkbox"/> 市立大同國小	<input type="checkbox"/> 市立志航國小	<input type="checkbox"/> 市立嘉北國小	<input type="checkbox"/> 市立僑平國小
<input type="checkbox"/> 市立林森國小	<input type="checkbox"/> 市立北園國小	<input type="checkbox"/> 市立精忠國小	<input type="checkbox"/> 市立育人國小	<input type="checkbox"/> 市立蘭潭國小
<input type="checkbox"/> 市立興安國小	<input type="checkbox"/> 市立世賢國小	<input type="checkbox"/> 市立興嘉國小	<input type="checkbox"/> 市立港坪國小	<input type="checkbox"/> 市立文雅國小

縣市政府 如何進行補助計畫學校設定?

填入各學校設定之補助金額，按「儲存」完成設定作業。

基本資料 | GIS圖臺 | 補助計畫 | 申復案件 | 校園災害防救計畫書 | 校園電子歷程 | 災防主題圖

補助案申請

基礎學校設定

補助計畫申請

學校計畫審核

成果報告

歷年採購資訊
參考

家 / 基礎學校設定 / 學校設定

設定補助金額

新竹縣政府教育處 基礎學校設定

補助金額設定

補助金額

#	年度	學校	補助金額	縣市自籌款 (依照各縣市補助比例自動計算)	計畫總價 (教育部補助款+縣市自籌款)
1	112	縣立南和國小	<input type="text" value="50000"/> 元	9530 元	59530 元
2	112	縣立寶石國小	<input type="text" value="50000"/> 元	9530 元	59530 元
3	112	縣立二重國中	<input type="text" value="50000"/> 元	9530 元	59530 元
4	112	縣立新豐國中	<input type="text" value="50000"/> 元	9530 元	59530 元

系統自動帶出自籌款與計畫總額

列出上一步所選擇的補助學校

上一步

儲存後，完成設定補助學校作業

縣市政府 如何進行補助計畫申請?

進入防災校園專區後，點擊**補助計畫**功能，開始申請!

基本資料 | GIS圖臺 | **補助計畫** | 申復案件 | 校園災害防救計畫書 | 校園電子歷程 | 災防主題圖

補助案申請 

- 基礎學校設定
- 補助計畫申請**
- 學校計畫審核
- 成果報告
- 歷年採購資訊
參考

家 / 補助計畫申請首頁

新竹縣政府教育處

計畫案名	112年度「直轄市及縣(市)政府辦理防災教育計畫」暨「高級中等以下學校防災校園建置計畫」	補助計畫申請
縣市申請期間	111/06/25-111/10/29	
審核截止	111/12/17	

補助計畫申請進度

案件狀態	檢視	年度	申請計畫總額	申請補助款	申請自籌款	核定計畫總額	核定補助款	核定自籌款	上次編輯時間	文件上傳	案件操作
------	----	----	--------	-------	-------	--------	-------	-------	--------	------	------

縣市政府 如何進行補助計畫申請?

Step1:協助填寫基本資訊

補助案申請 

補助計畫申請

學校計畫審核

成果報告

歷年採購資訊
參考

家 / 補助計畫申請

1 2 3 4 5

1.基本資料確認 2.計畫經費編列 3.計畫執行項目 4.確認申請資料 5.申請表下載

單位 嘉義市政府教育處

所屬縣市 嘉義市

今年度申請防災校園建置校數 受輔導0校、進階0校

* 計畫聯絡人

* 職稱

* 聯絡電話

* 傳真號碼

縣市政府 如何進行補助計畫申請?

Step2: 計畫經費編列，進行細項編列

1. 基本資料確認 2. 計畫經費編列 3. 計畫執行項目 4. 確認申請資料 5. 申請表下載

計畫總額設定

計畫總額178,580元
補助款項150,000元
自籌款項28,580元

補助辦理內容	補助金額說明	補助金額
1. 職場輔導與就業推廣及運作	5 - 45萬元	50000
2. 人才培育與課程推廣	5 - 30萬元	50000
3. 輔導學校執行防災校園基礎防災工作	5萬元/校 - 輔導 0 校	0
4. 輔導縣市轉運幼兒園推估基礎防災工作 (無專設幼兒園，此項不需申請)	0 - 10萬元	0
5. 各縣市成果發表展示活動	5 - 15萬元	50000
6. 補助縣射災救災救濟計畫	基隆市、新北市、屏東縣 補助 10萬元	0
7. 其他創新措施與積極作為	依實際需求提出申請	0
總計		150,000元

編列補助款總額

計畫經費各細項總額
必須等於計畫經費總額

輔導學校經費列表

計畫總額0元，補助款項0元，自籌款項0元

No	學校名稱	補助款項	自籌款項	計畫總額
無補助學校資料				

計畫經費細項編列

目前經費編列共 0元 剩餘額度 178,580元

產研費 出席費 出席費

單價 2000 數量 1 單位 人 備註說明 總價 2,000元 **增加**

按增加將項目新增至編列列表中

1、以邀請本機關人員以外之學者專家，參加具有政策性或專業性之重大諮詢事項會議為限，一般經常性業務會議，不得支給出席費。又本機關人員及應邀機關指派出席代表，亦不得支給出席費。
2、轉請專家學者指導防災教材、計畫及演練等會議，每人次2,500元。

縣市政府 如何進行補助計畫申請?

Step3:計畫執行項目規劃:基本執行項目

1.基本資料確認 2.計畫經費編列 3.計畫執行項目 4.確認申請資料 5.申請表下載

基本執行項目

1.成果報告書	<input type="text" value="1"/>	式
2.精進輔導團組織能量及運作		
2.1每年修訂縣市防災教育年度計畫，適時更新防災教育中長程計畫，並	<input type="text" value="1"/>	式
2.2辦理成果檢討會	<input type="text" value="1"/>	場
	<input type="text" value="10"/>	人
2.3.1設置防災教育輔導團-設立	<input type="text"/>	組
2.3.2設置防災教育輔導團-組別名稱	<input type="text"/>	

填妥執行項目欄位

縣市政府 如何進行補助計畫申請?

Step3:計畫執行項目規劃:各計畫子項目

各計畫子項目

*若縣市自籌子計畫皆為否，子計畫經費總額應與計畫總額（含自籌款）相同。
*若其中一項子計畫為縣市自籌子計畫，子計畫經費總額可與計畫總額（含自籌款）不同。

類別：縣市必填前四類；其他創新措施與精進作為若有申請亦需填寫

類別 子計畫名稱

經費 子計畫內容

附件 子計畫.pdf

類別	子計畫名稱	經費	計畫內容	附件	功能
精進輔導團組織能量及運作	防災輔導團計畫	2000			<input type="button" value="編輯"/> <input type="button" value="刪除"/>
總計經費				2,000	

子計畫經費總額必須
等於計畫經費總額

增加

按增加將項目新增
至編列列表中

上傳子計畫附件

縣市政府 如何進行補助計畫申請?

Step3:計畫執行項目規劃:縣市防災教育輔導團名單

1.基本資料確認 2.計畫經費編列 3.計畫執行項目 4.確認申請資料 5.申請表下載

縣市防災教育輔導團名單

組別 業務職掌 服務單位
姓名 職務 分區輔導區域(範圍)
經歷 從事深耕計畫 年 參與防災校園建置 年
 是否為補助計畫之學校 其他:

專業領域

地震

颱洪

坡地

人為

輻射

海嘯

風險評估

其他

增加

填妥項目欄位

按增加名單新增至編列列表中

組別	業務職掌	分區輔導區域(範圍)	服務單位	姓名	職務	經歷	專業領域	功能
	諮詢委員		國家地震工程研究中心	張慰慈	助理研究員	參與防災校園建置5年		<input type="button" value="編輯"/> <input type="button" value="刪除"/>
	諮詢委員		銘傳大學都市規劃與防災學系	馬國宸	生物環境系統工程學系博士、水土保持技師	參與防災校園建置5年		<input type="button" value="編輯"/> <input type="button" value="刪除"/>
	諮詢委員		台灣大學氣候災害研究中心	林永峻	土木工程博士	參與防災校園建置5年		<input type="button" value="編輯"/> <input type="button" value="刪除"/>

按住拖曳可排序

縣市政府 如何進行補助計畫申請?

Step3:計畫執行項目規劃:縣市防災教育輔導團名單

組別	業務職掌	分區輔導區域(範圍)	服務單位	姓名	職務	經歷	專業領域	功能
	諮詢委員		國家地震工程研究中心	張慰慈	助理研究員	參與防災校園建置5年		編輯 刪除
諮詢委員	國家地震工程研究中心	張慰慈	助理研究員	參與防災校園建置5年				
	諮詢委員		銘傳大學都市規劃與防災學系	馬國宸	工程學系博士、水土保持技師	參與防災校園建置5年		編輯 刪除
	諮詢委員		台灣大學氣候變遷研究中心	林金峰	土木工程	參與防災校園建		編輯 刪除

按住拖曳可排序

縣市政府 如何進行補助計畫申請?

Step3:計畫執行項目規劃:計畫執行期程

計畫執行期程

工作項目	1	2	3	4	5	6	7	8	9	10	11	12
成果報告書	<input checked="" type="checkbox"/>	<input type="checkbox"/>	<input type="checkbox"/>	<input type="checkbox"/>	<input type="checkbox"/>	<input type="checkbox"/>	<input type="checkbox"/>	<input type="checkbox"/>	<input type="checkbox"/>	<input type="checkbox"/>	<input type="checkbox"/>	<input checked="" type="checkbox"/>
每年修訂一次縣市防災教育年度計畫，並適時更新防災教育中長程計畫，並辦理成果檢討會	<input type="checkbox"/>	<input checked="" type="checkbox"/>	<input checked="" type="checkbox"/>	<input type="checkbox"/>	<input type="checkbox"/>	<input type="checkbox"/>	<input type="checkbox"/>	<input type="checkbox"/>	<input type="checkbox"/>	<input type="checkbox"/>	<input type="checkbox"/>	<input type="checkbox"/>
設置防災教育輔導團	<input checked="" type="checkbox"/>	<input type="checkbox"/>	<input type="checkbox"/>	<input type="checkbox"/>	<input type="checkbox"/>	<input type="checkbox"/>	<input type="checkbox"/>	<input type="checkbox"/>	<input type="checkbox"/>	<input type="checkbox"/>	<input type="checkbox"/>	<input type="checkbox"/>
召開團務會議	<input type="checkbox"/>	<input type="checkbox"/>	<input type="checkbox"/>	<input type="checkbox"/>	<input type="checkbox"/>	<input type="checkbox"/>	<input type="checkbox"/>	<input type="checkbox"/>	<input type="checkbox"/>	<input type="checkbox"/>	<input type="checkbox"/>	<input type="checkbox"/>
協助營運進階推廣案學校	<input type="checkbox"/>	<input type="checkbox"/>	<input type="checkbox"/>	<input type="checkbox"/>	<input type="checkbox"/>	<input type="checkbox"/>	<input type="checkbox"/>	<input type="checkbox"/>	<input type="checkbox"/>	<input type="checkbox"/>	<input type="checkbox"/>	<input type="checkbox"/>
盤點歷年受本部補助防災校園學校相關防救災設備	<input type="checkbox"/>	<input type="checkbox"/>	<input type="checkbox"/>	<input type="checkbox"/>	<input type="checkbox"/>	<input type="checkbox"/>	<input type="checkbox"/>	<input type="checkbox"/>	<input type="checkbox"/>	<input type="checkbox"/>	<input type="checkbox"/>	<input type="checkbox"/>

勾選計畫期程

縣市政府 如何進行補助計畫申請?

Step4:確認申請資料是否填寫正確

基本資料 [修改](#)

再次檢查資料是否填妥
欄位有誤可以從修改按鈕進行修改

單位	嘉義市政府教育處
所屬縣市	嘉義市
今年度申請防災校園建置校數	受輔導 0校、進階 0校
計畫聯絡人	陳怡君
職稱	教官
聯絡電話	0912345678
傳真號碼	24327183
E-Mail	yivhie@gmail.com

計畫經費編列

計畫執行項目

縣市政府 如何進行補助計畫申請?

Step5: 申請表下載，下載後並按「**確認下載，完成填寫**」回到首頁。

申請表下載

按下下載檔案可下載
1. 申請表PDF檔
2. 經費彙整表

111 年度教育部補助「直轄市及縣（市）政府辦理防災教育計畫」暨「高級中等以下學校防災校園建置計畫」申請表

(一) 申請單位 (承辦單位)		嘉義市政府教育處	
(二) 推動防災教育經費	經費來源	計畫項目	經費 (萬元)
	縣市教育局 (處) 預算	教育局 (處) 111 年度編列預算辦理防災教育相關業務	2,858
(三) 縣市輔導轄屬學校防災校園基礎防災工作校數		受輔導 0 校	
(四) 申請防災校園進階推廣案校數		進階推廣案 0 校	
(五) 申請補助經費 (元)	補助款 (元)	150,000	
	縣市自籌款 (元)	28,580	
	總計 (元)	178,580	

可從PDF檔模式中
預覽申請表
是否填寫正確

補助計畫 申請流程

(學校端)
基礎學校

學校單位 如何進行補助計畫申請?

進入防災校園專區後，點擊補助計畫功能，開始申請!

你好  教育部 防災教育資訊網 防災校園專區
Disaster Risk Reduction Education 系統操作手冊    回首頁

基本資料 | GIS圖臺 | **補助計畫** | 申復案件 | 校園災害防救計畫書 | 校園電子歷程 | 災防主題圖

補助案申請 
補助計畫申請
成果報告上傳

家 / 補助計畫申請首頁

國小

計畫案名	112年度「直轄市及縣(市)政府辦理防災教育計畫」暨「高級中等以下學校防災校園建置計畫」									補助計畫申請
學校申請期間	111/06/25-111/10/06									
審核截止	111/12/17									

補助計畫申請進度

案件狀態	檢視	年度	類別	申請計畫總額	申請補助款	申請自籌款	核定計畫總額	核定補助款	核定自籌款	上次編輯時間	文件上傳	案件操作
申請通過		110	基礎	59,530	50,000	9,530	59,530	50,000	9,530	110/04/06 20:58:22	防災校園申請表(含經費表)202010080937.pdf	

首頁 上頁 1 下頁 尾頁

學校單位 如何進行補助計畫申請?

進入防災校園專區後，點擊補助計畫功能，開始申請!

你好  教育部 防災教育資訊網 防災校園專區
Disaster Risk Reduction Education 系統操作手冊    回首頁

基本資料 | GIS圖臺 | 補助計畫 | 申復案件 | 校園災害防救計畫書 | 校園電子歷程 | 防災主題圖

補助案申請 
補助計畫申請
成果報告上傳

家 / 補助計畫申請首頁

國小

計畫案名	112年度「直轄市及縣(市)政府辦理防災教育計畫」暨「高級中等以下學校防災校園建置計畫」									
學校申請期間	111/06/25-111/10/06									
審核截止	111/12/17									

補助計畫申請進度

案件狀態	檢視	年度	類別	申請計畫總額	申請補助款	申請自籌款	核定計畫總額	核定補助款	核定自籌款	上次編輯時間	文件上傳	案件操作
申請通過		110	基礎	59,530	50,000	9,530	59,530	50,000	9,530	110/04/06 20:58:22	- 防災校園申請表(含經費表)202010080937.pdf	

首頁 上頁 1 下頁 尾頁

學校單位 如何進行補助計畫申請?

Step1:協助填寫基本資料

1 基本資料確認 2 計畫經費編列 3 計畫執行項目 4 確認申請資料 5 申請表下載

基本資料更新

學校名稱 *同一學校之本校與分校不可於同一年度申請

所屬縣市 桃園市

偏遠學校 是

校區 校本部校區

班級數 6

學生數 27

教職員數 20

是否有附設幼兒園 是

幼兒園班級數 1

幼兒園學生數 25

是否有附設特教班 是 否

是否有附設資源班 是 否

是否有分校 是 否

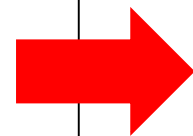

100年迄今是否曾參加教育部防災專案計畫 是

是否曾經縣市補助第一類 是 否

其他原因

*計畫聯絡人

*職稱

*聯絡電話

傳真號碼

*E-Mail

申請計畫執行類別

確認為基礎建置案

儲存

下一步 >

學校單位 如何進行補助計畫申請?

Step2: 計畫經費編列，先編列補助款總額後，再進行經費細項編列

計畫總額設定

基礎建置案

計畫總額 59,530元 = 申請補助金額 50,000元 + 自籌款項 9,530元

補助辦理內容	補助金額說明	補助金額
1.基本執行項目	基本額5.0萬元	50,000
總計		50,000元

按增加將項目新增至編列列表中

計畫經費細項編列

目前經費編列共 59,530元 剩餘額度 0元

業務費 ▾ 講座鐘點費 ▾ 外聘(國內專家學者) ▾

單價 2000 數量 1 單位 節 備註說明 總價 2,000 元

增加

計畫經費各細項總額
必須等於計畫經費總額

- 1、依「軍公教人員兼職費及講座鐘點費支給規定」辦理。
- 2、授課時間每節為五十分鐘，其連續上課二節者為九十分鐘，未滿者減半支給。
- 3、辦理研習、講座等課程，外聘 - 專家學者每節2,000元、與主辦機關(權)、學校有隸屬關係之機關(權)學校人員1,500、內聘 - 主辦或訓練機關(權)學校人員1,000元。

預算編列	類別	項目	單價(元)	數量	總價(元)	單位	備註說明	功能
	講座鐘點費	外聘(國內專家學者)	2,000	1	2,000	節	☐	編輯 刪除
	印刷費		2,000	1	2,000	式	☐	編輯 刪除

學校單位 如何進行補助計畫申請?

Step2: 計畫經費編列，先編列補助款總額後，再進行經費細項編列

計畫經費各細項總額
必須等於計畫經費總額

計畫經費細項編列

目前經費編列共 59,530元 剩餘額度 0元

業務費 講座鐘點費 外聘(國內專家學者)

單價 2000 數量 1 單位 節 備註說明 總價 2,000元 增加

按增加將項目新增至編列列表中

- 依「軍公教人員兼職費及講座鐘點費支給規定」辦理。
- 按課時間每節為五十分鐘，其連續上課二節者為九十分鐘，未滿者減半支給。
- 辦理研習、講座等課程，外聘-專家學者每節2,000元、與主辦機關(構)、學校有隸屬關係之機關(構)學校人員1,500、內聘-主辦或訓練機關(構)學校人員1,000元。

預算編列	類別	項目	單價(元)	數量	總價(元)	單位	備註說明	功能	
經常門	講座鐘點費	外聘(國內專家學者)	2,000	1	2,000	節		編輯 刪除	
	印刷費		2,000	1	2,000	式		編輯 刪除	
	防災教育教材教具		2,000	5	10,000	式		編輯 刪除	
	地圖及指標系統	防災及避難地圖製作	4,000	5	20,000	式		編輯 刪除	
	其他災害應變器具	緊急避難包		800	5	4,000	包		編輯 刪除
				2,500	2	5,000	人次		編輯 刪除
	安全管制用工具	警示指揮棒	400	3	1,200	支		編輯 刪除	
	安全管制用工具	警戒錐	350	4	1,400	個		編輯 刪除	
	檢修搶救工具	緊急照明燈	1,000	2	2,000	個		編輯 刪除	
	避難收容所整備品	帳篷	5,000	1	5,000	頂		編輯 刪除	
	地圖及指標系統	防災及避難地圖製作	4,000	1	4,000	式		編輯 刪除	
	保險費		2,000	1	2,000	式		編輯 刪除	
	雜支	凡前項費用未列之辦公事務費用屬之。如文具用品、紙張、資訊耗材、資料夾、郵資等屬之。	930	1	930	式		編輯 刪除	

59,530元

學校單位 如何進行補助計畫申請?

Step3:計畫執行項目- 基本執行項目

家 / 補助計畫申請

基本執行項目

1.共同執行項目	
1.1參加防災校園建置工作坊	<input type="text" value="10"/> 人
1.2成果報告書	<input type="text" value="1"/> 式
2.防災校園基礎防災工作	
2.1組成校園災害防救組織會及運作	<input type="text" value="15"/> 人
2.2進行校園環境調查及在地化災害潛勢檢核	<input type="text" value="1"/> 式

填妥執行項目欄位

學校單位 如何進行補助計畫申請?

Step3:計畫執行項目-年度工項執行項目

年度工項執行項目

1.共同執行項目

1.1參加防災校園建置工作坊

1 人

1.2成果報告書

1 式

2.防災校園諮詢指導

2.1提供縣市內學校諮詢

1 校數

2.2辦理實務工作坊

1 場次

1 人次

3.知識推廣宣導

3.1辦理防災活動邀請防災協會參與

1 場次

填妥年度工項執行項目

學校單位 如何進行補助計畫申請?

Step4:確認申請資料是否填寫正確

家 / 補助計畫申請

基本資料

修改

學校名稱	
所屬縣市	
偏遠學校	否
班級數	6
學生數	102
教職員數	15
是否有附設幼兒園	否

欄位有誤可以從修改
按鈕進行修改

學校單位 如何進行補助計畫申請?

Step4: 確認申請資料是否填寫正確

欄位有誤可以從修改按鈕進行修改

計畫經費編列 修改

計畫總額59,530元，申請補助金額50,000元，自籌款項9,530元

預算編列	類別	項目	單價(元)	數量	總價(元)	單位	備註說明
經常門	講座鐘點費	外聘(國內專家學者)	2,000	1	2,000	節	
	印刷費		2,000	1	2,000	式	
	防災教育教材教具		2,000	5	10,000	式	
	地圖及指標系統	防災及避難地圖製作	4,000	5	20,000	式	
	其他災害應變器具	緊急避難包	800	5	4,000	包	
			2,500	2	5,000	人次	
	安全管制用工具	警示指揮棒	400	3	1,200	支	
	安全管制用工具	警戒錘	350	4	1,400	個	
	檢修搶救工具	緊急照明燈	1,000	2	2,000	個	
	避難收容所整備品	帳篷	5,000	1	5,000	頂	
	地圖及指標系統	防災及避難地圖製作	4,000	1	4,000	式	
	保險費		2,000	1	2,000	式	
	雜支	凡前項費用未列之辦公事務費用屬之。如文具用品、紙張、資訊耗材、資料夾、郵資等屬之。	930	1	930	式	

59,530元

計畫執行項目 修改

基本執行項目

1.共同執行項目	
1.1參加防災校園建置工作坊	10 人
1.2成果報告書	1 式
2.防災校園基礎防災工作	
2.1組成校園災害防救組織會及運作	15 人
2.2進行校園環境調查及在地化災害潛勢檢核	1 式
2.3製作防災地圖	1 張 10 張貼處
2.4編修校園災害防救計畫書	1 式
2.5整備防災器具	1 式
3.防災教育課程及宣導活動	
3.1開發在地化教案	1 式
3.2課程教學	2 堂數 20 人次
3.3辦理宣導活動	2 場次 20 人次

學校單位 如何進行補助計畫申請?

Step5: 申請表下載，下載後並按「**確認下載，完成填寫**」回到首頁。

Home / 補助計畫申請

1 基本資料確認 2 計畫經費編列 3 計畫執行項目 4 確認申請資料 5 申請表下載

申請表下載

 **下載檔案**

112年度教育部補助高級中等以下學校防災校園基礎防災工作

(一) 受輔導學校	臺南市	市立文賢國小	證明附件	份
班級數	6 班	(三) 100-111年是否曾參加過教育部防災專案計畫?		
學生人數	102 人	<input type="checkbox"/> 否 <input checked="" type="checkbox"/> 是		
教職員工人數	15 人	<input type="checkbox"/> 高災害潛勢 <input type="checkbox"/> 偏遠學校 <input type="checkbox"/> 18班(含)以上		
		<input type="checkbox"/> 其他特殊原因 <input checked="" type="checkbox"/> 無		
設幼兒園	<input checked="" type="checkbox"/> 是 <input type="checkbox"/> 否	幼兒園班級數 0 班，幼兒 0 人		
設特教班	<input checked="" type="checkbox"/> 是 <input type="checkbox"/> 否	特教班班級數 0 班，學生 0 人		
設資源班	<input checked="" type="checkbox"/> 是 <input type="checkbox"/> 否	資源班班級數 0 班，學生 0 人		
是否有分校	<input checked="" type="checkbox"/> 是 <input type="checkbox"/> 否	分校名稱 _____，學生 0 人		
(六) 在地化災害高潛勢類別	<input type="checkbox"/> 地震災害 <input type="checkbox"/> 淹水災害 <input type="checkbox"/> 坡地災害 <input type="checkbox"/> 人為災害 <input type="checkbox"/> 輻射災害 <input type="checkbox"/> 海嘯災害 <input type="checkbox"/> 其他 <input checked="" type="checkbox"/> 無			
請前往「防災教育資訊網」(https://disaster.moe.edu.tw/) 下載最新年度學校災害潛勢判釋結果。				
(七) 聯絡人	職稱	聯絡電話	傳真號碼	電子郵件
測試人員	教官	23931122		pf0422@tgic.org.tw
(八) 計畫預定執行期程	112年01月01日至112年12月31日止			

按下**下載檔案**
可下載PDF檔

是否有分校	<input checked="" type="checkbox"/> 否 <input type="checkbox"/> 是	分校名稱 _____	學生 0 人	
(六) 在地化災害高潛勢類別	<input type="checkbox"/> 地震災害 <input type="checkbox"/> 淹水災害 <input type="checkbox"/> 坡地災害 <input type="checkbox"/> 人為災害 <input type="checkbox"/> 輻射災害 <input type="checkbox"/> 海嘯災害 <input type="checkbox"/> 其他 <input checked="" type="checkbox"/> 無			
請前往「防災教育資訊網」(https://disaster.moe.edu.tw/) 下載最新年度學校災害潛勢判釋結果。				
(七) 聯絡人	職稱	聯絡電話	傳真號碼	電子郵件
測試人員	教官	23931122		pf0422@tgic.org.tw
(八) 計畫預定執行期程	112年01月01日至112年12月31日止			
(九) 聯絡人簽章		日期	____年 ____月 ____日	
(十) 主管(校長)簽章		日期	____年 ____月 ____日	

可從PDF檔模式中
預覽申請表
是否填寫正確

< 上一步

確認下載，完成填寫

學校單位 如何進行補助計畫申請?

申請表上傳，完成申請動作，

家 / 補助計畫申請首頁

市立文賢國小

計畫案名	112年度「直轄市及縣(市)政府辦理防災教育計畫」暨「高級中等以下學校防災校園建置計畫」	補助計畫申請中
學校申請期間	111/06/25-111/10/06	
審核截止	111/12/17	

將已蓋章的申請表
PDF檔上傳
即完成

補助計畫申請進度

案件狀態	檢視	年度	類別	申請計畫總額	申請補助款	申請自籌款	核定計畫總額	核定補助款	核定自籌款	上次編輯時間	文件上傳	案件操作
申請表待上傳		112	基礎	59,530	50,000	9,530	-	-	-	111/07/07 11:05:50		
申請通過		107		0	0	0	88,889	80,000	8,889	108/08/28 11:25:27	申請表、經費表	

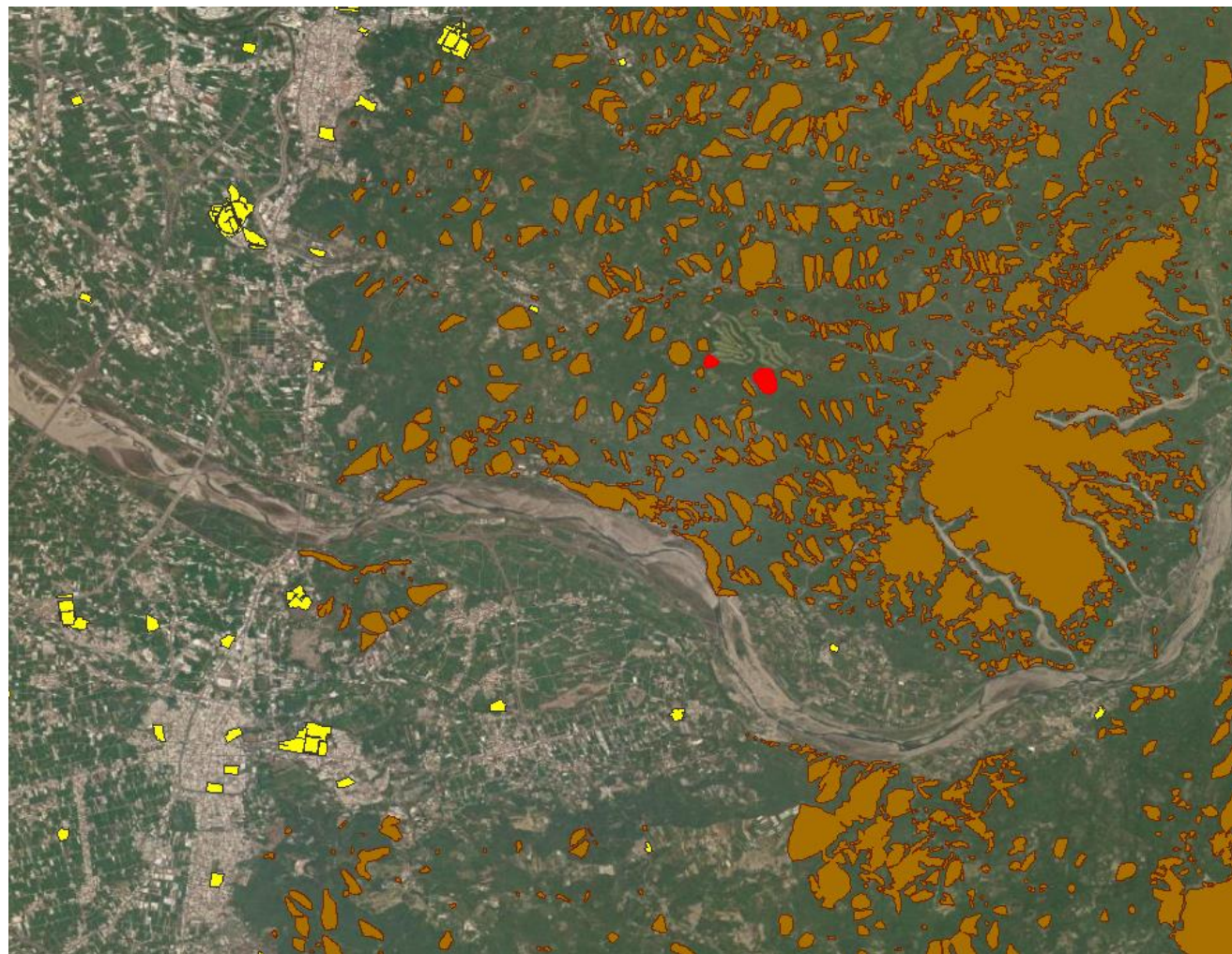

災害潛勢 查詢

如何查詢災害潛勢？

進入防災校園專區後，點擊GIS圖臺。

單位名稱	[Redacted]
姓名	[Redacted]
職稱	[Redacted]
連絡電話	[Redacted]
電子郵件信箱	[Redacted]

如何查詢災害潛勢？

進入GIS圖臺後，點擊 ，輸入欲查詢條件
可查詢縣市轄屬各級學校災害潛勢圖

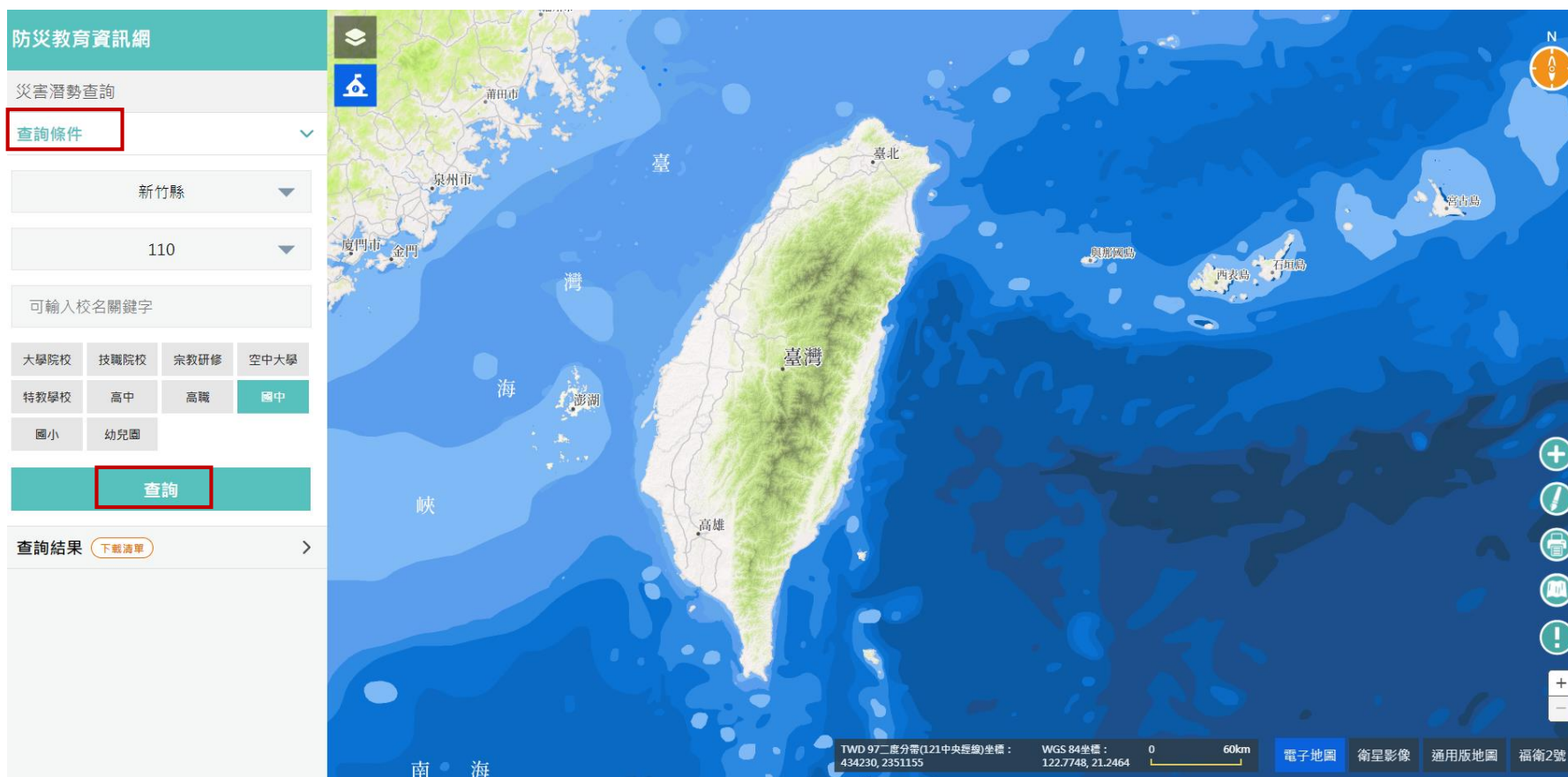

- Header: 防災教育資訊網
- Section: 災害潛勢查詢
- Search Condition: 查詢條件 (highlighted with a red box)
- County: 新竹縣 (selected)
- Level: 110 (selected)
- Search Field: 可輸入校名關鍵字
- Category Grid:
 - 大學院校 | 技職院校 | 宗教研修 | 空中大學
 - 特教學校 | 高中 | 高職 | 國中 (highlighted with a red box)
 - 國小 | 幼兒園
- Search Button: 查詢 (highlighted with a red box)
- Results: 查詢結果 (with a download icon)

The main map area shows a topographic view of Taiwan and surrounding regions, including labels for 臺南市, 臺北市, 高雄市, 澎湖, 金門, 內表島, 石垣島, 與那國島, 高古島, 臺海峽, 南海, and 臺灣. The bottom status bar includes coordinate information (TWD 97, WGS 84), a scale bar (0-60km), and map style options: 電子地圖, 衛星影像, 通用版地圖, 福衛2號.

如何查詢災害潛勢?

依據查詢條件，系統自動顯示查詢後的資料

左方表格顯示歷年災害潛勢判釋結果

點擊**檢視**圖示查看更進一步的災害潛勢圖資及說明

防災教育資訊網

災害潛勢查詢

查詢條件

縣市: 新竹縣
年份: 110
校名關鍵字:
學制: 國中

查詢結果 [下載清單](#)

年度	學校	地震	淹水	坡地	人為	輻射	海嘯	檢視
110	私立康乃馨國中(小)	低	低	低	-	無	無	
110	縣立二重國中	低	低	低	-	無	無	
110	縣立中正國中	低	低	低	-	無	無	
110	縣立五德國中	低	中	低	-	無	無	
110	縣立仁愛國中	中	低	低	-	無	無	
110	縣立北平基督福音實驗學校(國中) (縣立北平基督福音實驗學校(國中))	低	低	低	-	無	無	
110	縣立北埔國中	中	高	低	-	無	無	
110	縣立石光國中	低	低	低	-	無	無	
110	縣立尖石國中	高	低	低	-	無	無	
110	縣立成功國中	低	高	低	-	無	無	

上頁 1 下頁 (共4頁)

TWD 97二版分帶(121中央經線)坐標: 258595, 2811063 WGS 84坐標: 115.9523, 25.3222

電子地圖 衛星影像 通用版地圖 福衛2號

如何查詢災害潛勢?

縣市政府可以點選**下載清單**，下載全部學校的災害潛勢資料(csv檔)

年度	學校	地震	洪水	坡地	人為	輻射	海嘯	學校名稱	校區名稱	縣市	鄉鎮	判釋年份	地震潛勢	地震說明	淹水潛勢	淹水說明	坡地潛勢	坡地說明	人為潛勢	人為說明	輻射潛勢	輻射說明	海嘯潛勢	海嘯說明
110	私立康乃爾國中(9)	低	低	低	-	無	無	私立康乃爾區校本部校	新竹縣	竹北市	2021	低	無校舍耐	低	累積雨量	低	校園位於	低	校園周邊	無	位於核電	無	位於海嘯溢淹潛勢圖範圍外	
110	縣立二重國中	低	低	低	-	無	無	縣立二重國中校本部校	新竹縣	竹東鎮	2021	低	F棟100≤1	低	累積雨量	低	校園位於	低	校園周邊	無	位於核電	無	位於海嘯溢淹潛勢圖範圍外	
110	縣立中正國中	低	低	低	-	無	無	縣立中正國中校本部校	新竹縣	湖口鄉	2021	低	行政大樓1	低	累積雨量	低	校園位於	低	校園周邊	無	位於核電	無	位於海嘯溢淹潛勢圖範圍外	
110	縣立五峰國中	低	中	低	-	無	無	縣立五峰國中校本部校	新竹縣	五峰鄉	2021	低	工藝教室1	中	累積雨量	低	校園位於	低	校園周邊	無	位於核電	無	位於海嘯溢淹潛勢圖範圍外	
110	縣立仁愛國中	中	低	低	-	無	無	縣立仁愛國中校本部校	新竹縣	竹北市	2021	中	教學大樓1	低	累積雨量	低	校園位於	低	校園周邊	無	位於核電	無	位於海嘯溢淹潛勢圖範圍外	
110	縣立北平華僑優質學校(國中)	低	低	低	-	無	無	縣立北平華僑優質學校(國中)	新竹縣	新埔鎮	2021	低	無校舍耐	低	累積雨量	低	校園位於	低		無	位於核電	無	位於海嘯溢淹潛勢圖範圍外	
110	縣立北埔國中	中	低	低	-	無	無	縣立北埔國中校本部校	新竹縣	北埔鄉	2021	中	育賢樓30	高	累積雨量	低	校園位於	低	校園周邊	無	位於核電	無	位於海嘯溢淹潛勢圖範圍外	
110	縣立石光國中	低	低	低	-	無	無	縣立石光國中校本部校	新竹縣	關西鎮	2021	低	思源樓10C	低	累積雨量	低	校園位於	低	校園周邊	無	位於核電	無	位於海嘯溢淹潛勢圖範圍外	
110	縣立尖石國中	低	低	低	-	無	無	縣立尖石國中 Nahuy 校區	新竹縣	尖石鄉	2021	高	女學生宿	低	累積雨量	低	校園位於	低	校園周邊	無	位於核電	無	位於海嘯溢淹潛勢圖範圍外	
110	縣立成功國中	低	低	低	-	無	無	縣立成功國中校本部校	新竹縣	竹北市	2021	低	無校舍耐	高	累積雨量	低	校園位於	低	校園周邊	無	位於核電	無	位於海嘯溢淹潛勢圖範圍外	
110	縣立竹北國中	低	低	低	-	無	無	縣立竹北國中 縣立竹北	新竹縣	竹北市	2021	低	忠孝樓10C	中	累積雨量	低	校園位於	低	校園周邊	無	位於核電	無	位於海嘯溢淹潛勢圖範圍外	
110	縣立竹東國中	低	低	低	-	無	無	縣立竹東國中校本部校	新竹縣	竹東鎮	2021	低	勤學樓10C	低	累積雨量	低	校園位於	低	校園周邊	無	位於核電	無	位於海嘯溢淹潛勢圖範圍外	
110	縣立自強國中	低	低	低	-	無	無	縣立自強國中校本部校	新竹縣	竹東鎮	2021	低	無校舍耐	低	累積雨量	低	校園位於	低	校園周邊	無	位於核電	無	位於海嘯溢淹潛勢圖範圍外	
110	縣立芎林國中	低	低	低	-	無	無	縣立芎林國中校本部校	新竹縣	芎林鄉	2021	低	育賢堂10C	低	累積雨量	中	校園位於	中	校園周邊	無	位於核電	無	位於海嘯溢淹潛勢圖範圍外	
110	縣立忠孝國中	低	低	低	-	無	無	縣立忠孝國中校本部校	新竹縣	新豐鄉	2021	低	前棟A100	低	累積雨量	低	校園位於	低	校園周邊	無	位於核電	無	位於海嘯溢淹潛勢圖範圍外	
110	縣立東興國中	低	低	低	-	無	無	縣立東興國中校本部校	新竹縣	竹北市	2021	低	無校舍耐	低	累積雨量	低	校園位於	低	校園周邊	無	位於核電	無	位於海嘯溢淹潛勢圖範圍外	

如何查詢災害潛勢？

基本資料會帶出學校基本資料，以及鄰近救災資源建議

學校資訊

縣立二重國中
校本部校區

基本資料 | 災害潛勢

電話
地址
校長
連絡人
Email

鄰近救災資源建議

[警察局] 二重埔派出所	236m
[警察局] 芎林分駐所	3,121m
[警察局] 關東橋派出所	4,222m
[警察局] 楓橋派出所	4,715m
[警察局] 竹東分局	4,869m
[警察局] 竹東派出所	4,869m
[消防局] 二重分隊	1,096m
[消防局] 芎林分隊	3,136m
[消防局] 金山分隊	4,223m
[衛生所] 新竹縣芎林鄉衛生所	2,939m
[衛生所] 新竹縣芎林鄉衛生所	2,939m
[避難處所] 兒童國小	350m
[避難處所] 二重國小禮堂	383m

已開啟圖層
無

TWD 97二度分帶(121中央經線)坐標：254313, 2738612
WGS 84坐標：121.0426, 24.7547

電子地圖 衛星影像 通用版地圖 福衛2號

如何查詢災害潛勢?

提供六大災潛圖資供使用者查詢
可調整透明度讓災潛圖資與底圖更清楚對照
[各級學校災害潛勢評估原則及方法說明.pdf](#)

學校資訊

縣立二重國中
校本部校區

基本資料 災害潛勢

地震 淹水 坡地 人為 輻射 海嘯

地震評估潛勢等級

判勢年度	潛勢結果	說明
110	低	F棟100g/s值或 $1 \leq CDR$ 值；各類活動斷層兩側起過200公尺範圍；無土壤液化資訊；位於活動斷層地質敏感區範圍外

已開啟圖層

- 活動斷層及鄰近範圍
 - 地震 透明度: 0%
 - 活動斷層
 - 活動斷層100公尺範圍
 - 活動斷層200公尺範圍
 - 活動斷層地質敏感區
- 土壤液化潛勢區
 - 地震 透明度: 0%
 - HIGH
 - LOW
 - MED

TWD 97二度分帶(121中央經線)坐標: 254213, 2738612 WGS 84坐標: 121.0417, 24.7547 0 0.2km

電子地圖 衛星影像 通用版地圖 福衛2號

如何查詢災害潛勢?

地圖輸出

學校資訊

基本資料 災害潛勢

災害潛勢評估原則及評估作業規定

地震 淹水 坡地 人為 輻射 海嘯

地震評估潛勢等級

判勢年度	潛勢結果	說明
108	高	各類活動斷層兩側100公尺範圍以下；土壤液化低潛勢；位於地質敏感區範圍內
107	高	校舍耐震補強評估結果Ei值<60或Di值>=0.2；各類活動斷層兩側100公尺範圍以下

已開啟圖層

- 坡地潛勢圖
- 坡地 透明度 0%
- 土石流潛勢溪流 土石流潛勢溪流影響範圍
- 淹水潛勢 山崩與地滑地質敏感區

電子地圖 衛星影像 通用版地圖

如何查詢災害潛勢？

地圖輸出

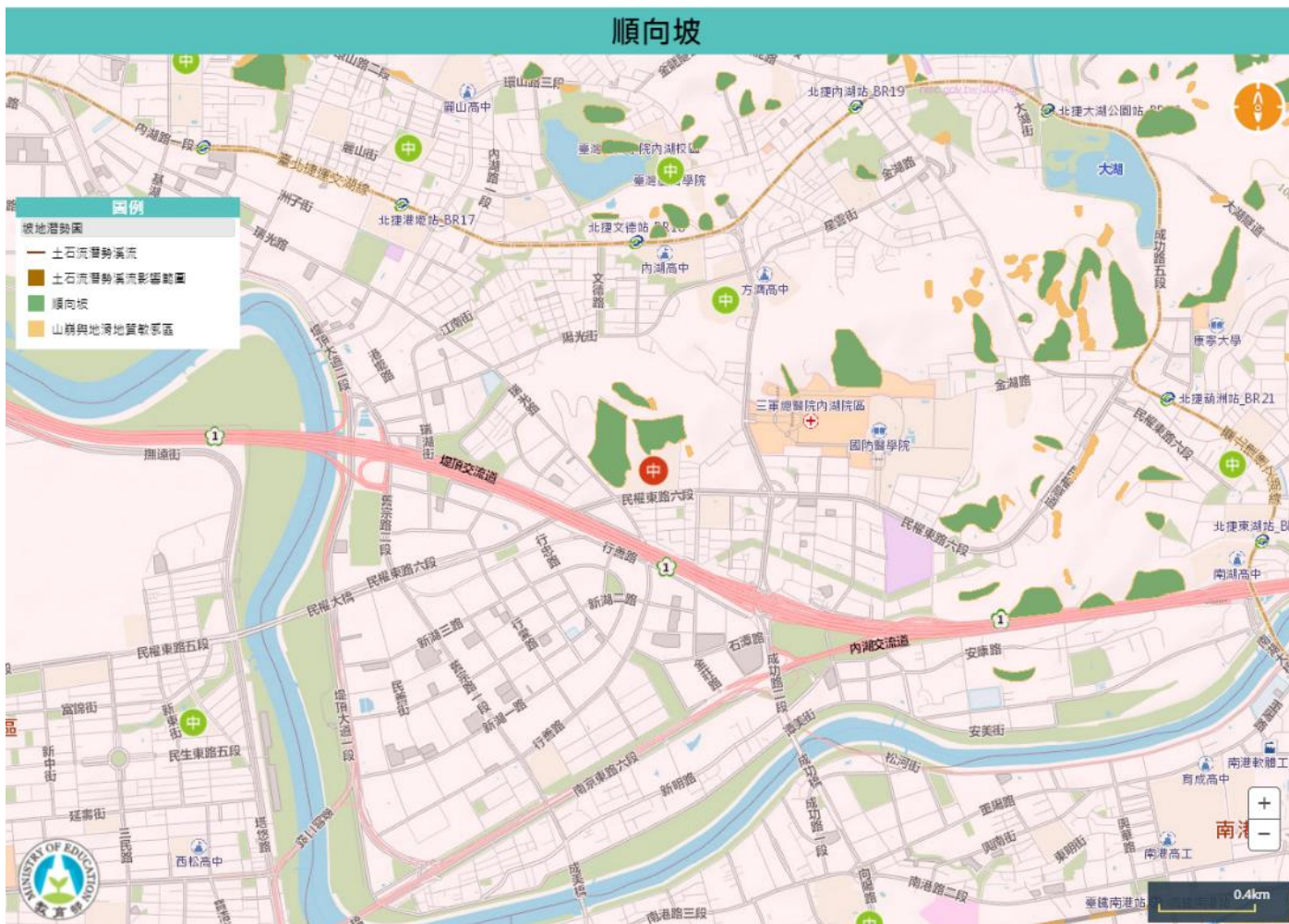

地圖輸出

地圖標題

順向坡

B / U A 30

地圖元件

- 比例尺
- 指北針
- 浮水印
- 圖例

輸出格式

尺寸 A3

方向 橫向

品質 96 dpi

輸出圖片

災害潛勢判釋

- 災害潛勢判釋一年執行一次，每年預計於9月公告當年度災害潛勢判釋結果
- 取得最新的相關圖資同步更新於圖台

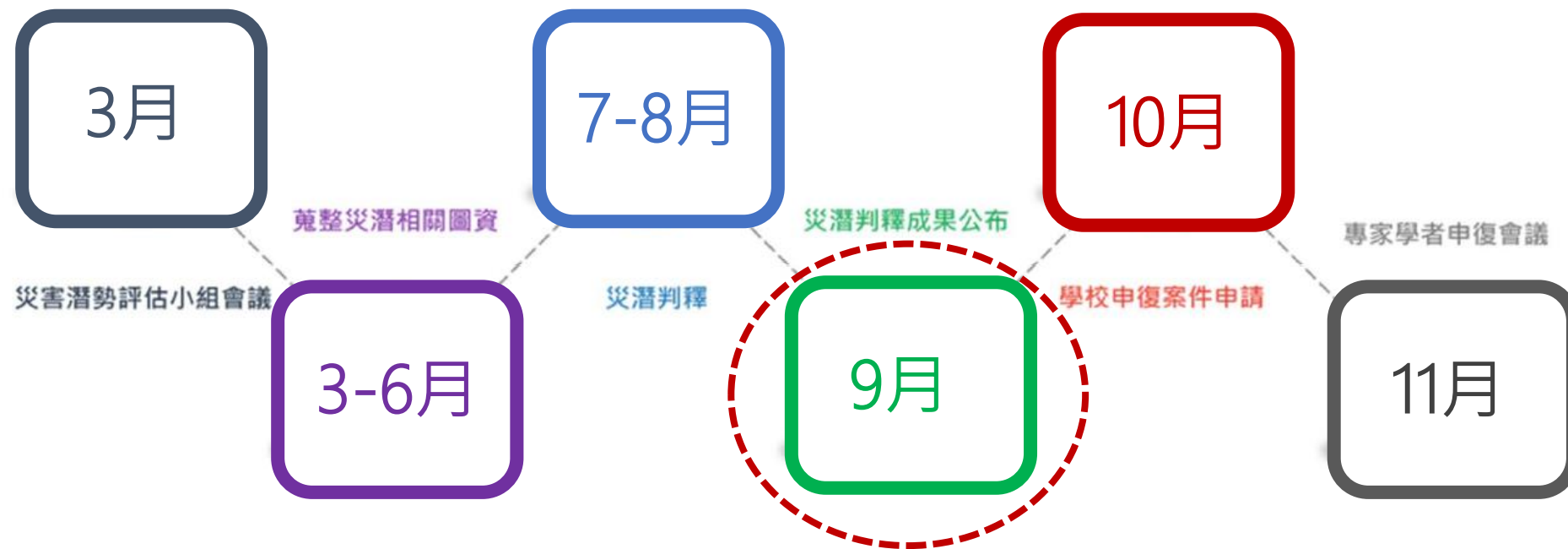

災害潛勢圖資資料來源

災潛類別	圖資或資料	圖資來源
地震	活動斷層	經濟部中央地質調查所
	校舍耐震資料	教育部國民及學前教育署
	土壤液化潛勢圖	經濟部中央地質調查所
	活動斷層地質敏感區	經濟部中央地質調查所
淹水	淹水潛勢圖	經濟部水利署
	近年淹水災害事件	教育部校安通報中心
坡地	土石流潛勢溪流及影響範圍	行政院農業委員會水土保持局
	山崩與地滑地質敏感區	經濟部中央地質調查所
	山坡地範圍	行政院農業委員會水土保持局 各縣市政府(六都)
輻射 (核子事故)	核電場位置及核輻射可能擴散影響範圍	行政院原子能委員會
	輻射災害潛勢學校清冊	行政院原子能委員會

災害潛勢圖資資料來源

災潛類別	圖資或資料	圖資來源
海嘯	海嘯溢淹潛勢圖	行政院科技部國家災害防救科技中心
人為 (108年後不判釋， 僅圖資及資訊顯示)	加油站	內政部國土測繪中心
	製造業與瓦斯	內政部國土測繪中心
	電力設施	內政部國土測繪中心
	無人看守水域	內政部國土測繪中心
	交通要道	交通部運輸研究所
	鐵路平交道	交通部台灣鐵路管理局
	校內易致災設施	教育部化學品管理與申報系統 教育部學校安全衛生資訊網

災害潛勢判釋

災害判釋等級高、中、低之結果，
為提供學校初步參考，但判釋等級
低不代表不需要做災害防護，校方
仍需保持警戒，並依各學校狀況進
行面對災害風險之準備與調整。

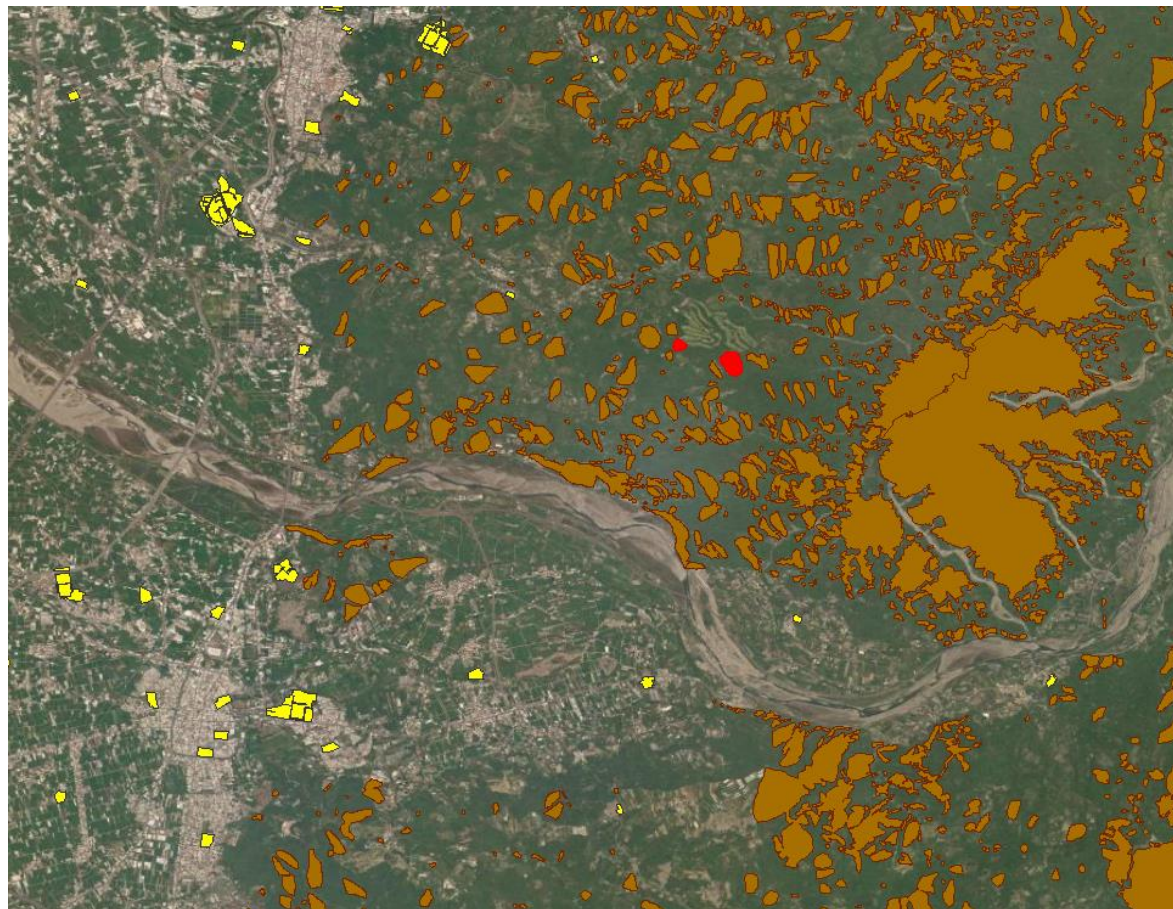

災害防救計 畫書下載 與上傳

學校單位 校園災害防救計畫書如何下載？

從校園防救計畫書進入，可下載新版計畫書

林OO, 您好 [登出](#)

教育部 防災教育資訊網 防災校園專區
Disaster Risk Reduction Education

系統操作手冊 [f](#) [whatsapp](#) [home](#) 回首頁

基本資料 | GIS圖臺 | 補助計畫 | 申復案件 | **校園災害防救計畫書** | 校園電子歷程 | 災防主題圖

[下載新版計畫書](#)

[下載舊版計畫書](#)

[上傳計畫書](#)

[家](#) / 防救災計畫書 / 下載新版計畫書

校園災害防救計畫主要分為【本文】、【附件】及【撰寫指引】3部分：

- 【本文】係為學校在執行減災整備、應變及復原重建各階段之工作內容與資訊。
- 【附件】則提供【本文】所需空白表單，以利【本文】定期檢核、更新、抽換，並彙整重要文件紀錄掃描檔。
- 【撰寫指引】協助使用者了解校園災害防救計畫製作目的、填寫方式和注意事項。學校應依實際狀況和需求撰寫校園災害防救計畫，避免直接使用「參考」文字或範例。

點擊『檔案下載』將同時下載上述3個檔案

[檔案下載](#)

校園災害防救計畫書如何下載？

左上角會出現 下載多個檔案的提示，按「**允許**」可同時下載【本文】、【附件】及【撰寫指引】3部分的新版計畫書

校園災害防救計畫主要分為【本文】、【附件】及【撰寫指引】3部分：

- 【本文】係為學校在執行減災整備、應變及復原重建各階段之工作內容與資訊。
- 【附件】則提供【本文】所需空白表單，以利【本文】定期檢核、更新、抽換，並彙整重要文件紀錄掃描檔。
- 【撰寫指引】協助使用者了解校園災害防救計畫製作目的、填寫方式和注意事項。學校應依實際狀況和需求撰寫校園災害防救計畫，避免直接使用「參考」文字或範例。

點擊『檔案下載』將同時下載上述3個檔案

Below the text is an orange button labeled '檔案下載' (Download Files).

The browser's taskbar at the bottom shows three open files: '校園災害防救計畫...pdf', '校園災害防救計...docx', and '110_010303_校...docx'. A '全部顯示' (Show All) button is visible in the bottom right corner of the browser window.

校園災害防救計畫書如何下載？

最新消息 | 計畫簡介 | 教學資源 | 年度活動 | 特色防災校園

教學資源 [更多資訊 more >](#)

- 熱門教學資源
Hot Source
[更多資訊 >](#)
- 部會教學資源
MOE Source
[更多資訊 >](#)
- 最新教學資源
Newest Lesson
[更多資訊 >](#)
- 校園災害防救計畫書撰寫指引
Schools Disaster Management Plan Guidelines
[下載檔案 >](#)
- 家庭防災卡填寫說明
Apply Instructions
[下載檔案 >](#)
- 防災地圖範例版型
Map Sample
[下載檔案 >](#)

校園災害防救計畫書如何上傳?

從校園防救計畫書進入，可上傳計畫書

年度	上傳日期	上傳計畫書名稱	上傳/下載
110	-	-	上傳
109	-	-	上傳
108	-	-	上傳

縣市政府

校園災害防救計畫書如何下載？

可同時下載【本文】、【附件】及【撰寫指引】3部分的新版計畫書範本

基本資料

GIS圖臺

補助計畫

申復案件

校園災害防救計畫書

校園電子歷程

災防主題圖

下載新版空白計畫書

學校上傳清單

家 / 防救災計畫書 / 下載新版空白計畫書

校園災害防救計畫主要分為【本文】、【附件】及【撰寫指引】3部分：

- 【本文】係為學校在執行減災整備、應變及復原重建各階段之工作內容與資訊。
- 【附件】則提供【本文】所需空白表單，以利【本文】定期檢核、更新、抽換，並彙整重要文件紀錄掃描檔。
- 【撰寫指引】協助使用者了解校園災害防救計畫製作目的、填寫方式和注意事項。學校應依實際狀況和需求撰寫校園災害防救計畫，避免直接使用「參考」文字或範例。

幼兒園範本下載 特教檔案範本下載 國小到大專範本下載

縣市政府

下載所屬學校已上傳之防災計畫書

基本資料

GIS圖臺

補助計畫

申復案件

校園災害防救計畫書

校園電子歷程

防災主題圖

下載新版空白計畫書

學校上傳清單

家 / 防救災計畫書 / 學校上傳清單

學校上傳清單

縣市 年份 110

學習階段 -不拘-

上傳狀態 不拘

關鍵字

序號	年度	縣市	學校名稱	計畫書下載	聯絡人	聯絡電話
270	110	新竹縣	縣立五峰國中	下載		03-5851006#18
271	110	新竹縣	縣立中山國小	下載		0928349728
272	110	新竹縣	縣立華山國中	下載		03-5934084#21
273	110	新竹縣	縣立湖口國小	下載		03-5692403#622
274	110	新竹縣	縣立錦屏國小	下載		03-5841633#13

客服電話：

財團法人台灣地理資訊中心

電話：02-23931122#661,#867

E-mail 信箱：moeservices@tgic.org.tw

簡報結束 感謝聆聽

Facebook粉絲專頁
校園防災花路米

LINE官方帳號
防災教育報你知

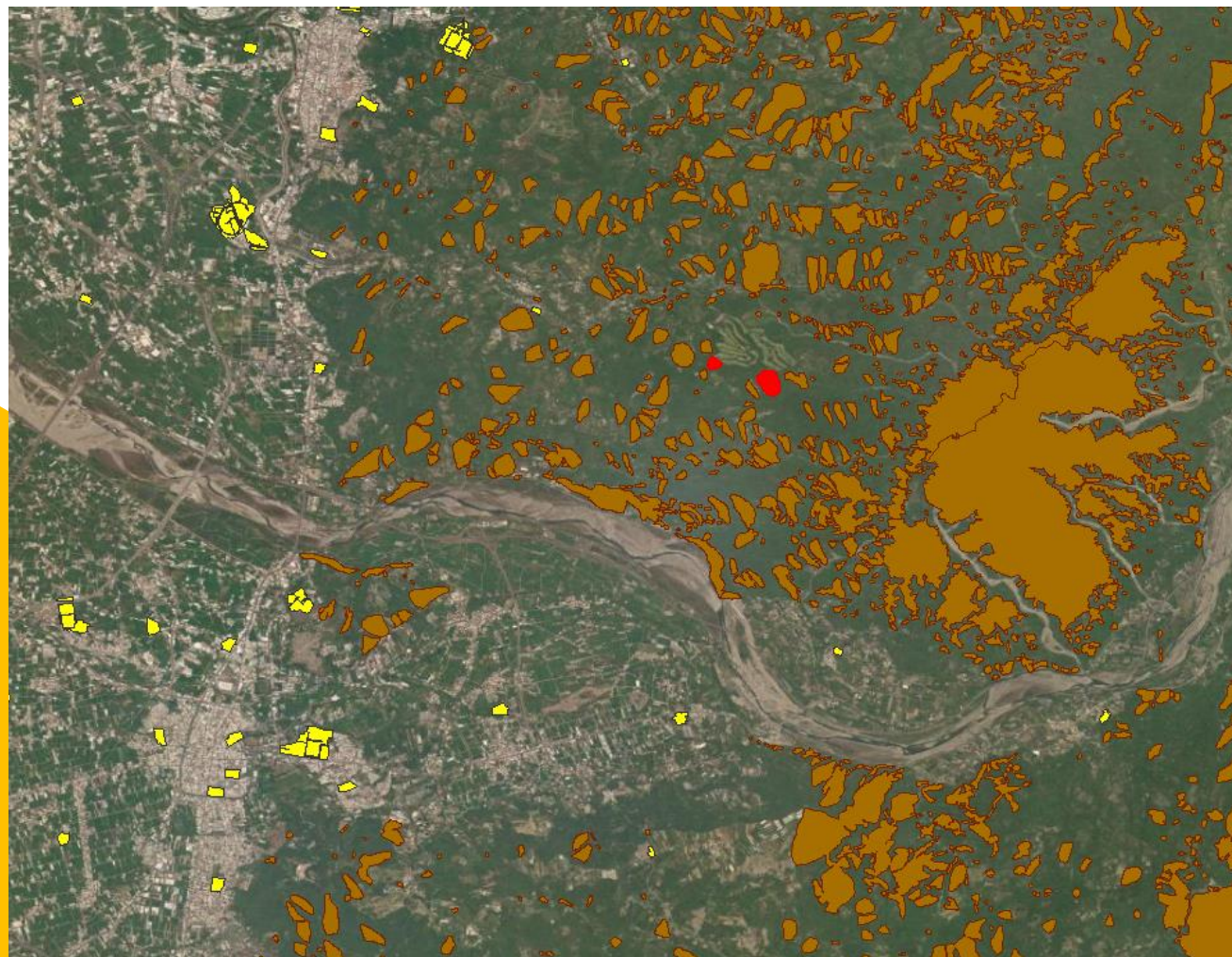

客服電話：
財團法人台灣地理資訊中心:02-23931122#661,#867